Município
Palmela
Câmara Municipal
Departamento de Administração Urbanística

Edital

N.º 9/DAU/2021

ÁLVARO MANUEL BALSEIRO AMARO, na qualidade de Presidente da Câmara Municipal de Palmela, FAZ PÚBLICO QUE, por deliberação desta Câmara Municipal de 08/09/2021, foi aprovada a atribuição de topónimo **Rua Jorge Costa**, para o arruamento representado na planta infra, pertencentes à freguesia de Pinhal Novo e concelho de Palmela:

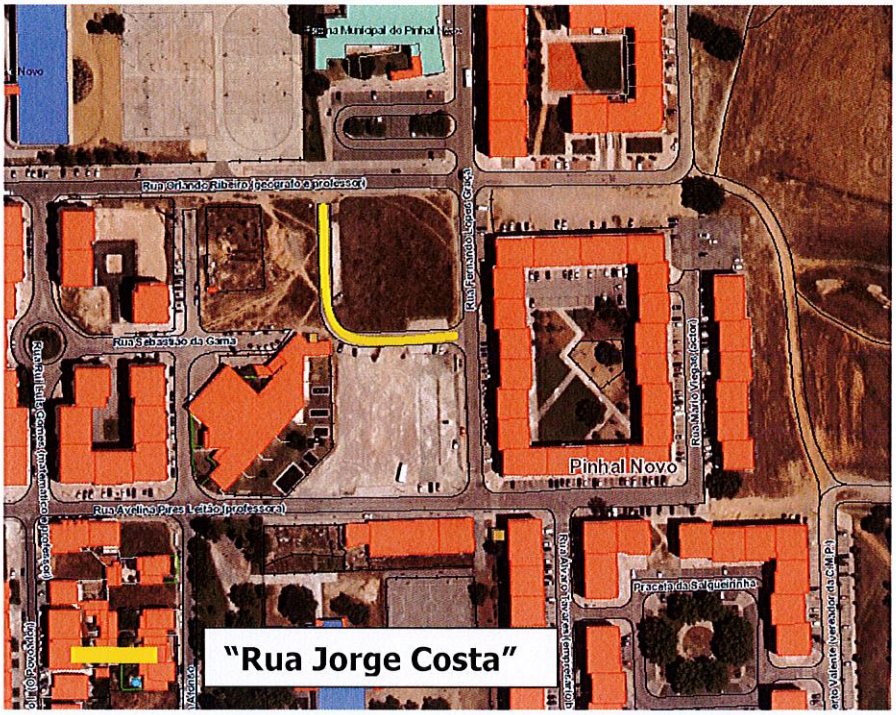

Para constar se lavrou o presente Edital, que vai ser afixado nos lugares públicos do costume e no jornal local de maior expansão.

E eu, Carlos Dias, Diretor de Departamento de Administração Urbanística, da Câmara Municipal do Concelho de Palmela, o subscrevi.

Palmela, 11 de outubro de 2021

O Presidente da Câmara

ÁLVARO MANUEL BALSEIRO AMARO

O Diretor de Departamento de Administração Urbanística

Carlos Dias
(despacho n.º 86/2021 de 27 de outubro)

TOP-760/2020
FC/AV