

'09

VOU A CAMINHO...  
REGRESSO EM ABRIL!

# 14<sup>o</sup> Março a Partir

[www.juventudeinteractiva.org](http://www.juventudeinteractiva.org)

PROGRAMA

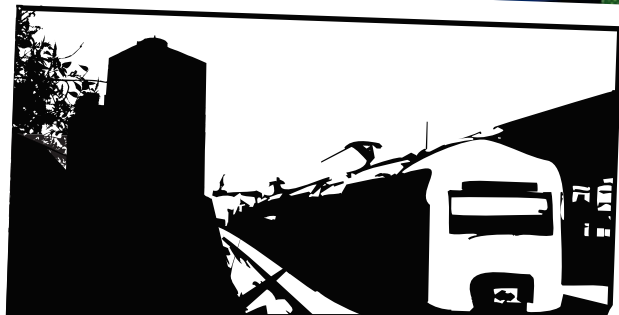

NO CONCELHO, COMEÇAVA A  
SENTIR-SE UMA CERTA AGITAÇÃO...

28 FEVEREIRO - 22H00

## HMB

Banda Vencedora da 13ª Edição  
do Concurso de Música Moderna  
AUDITÓRIO MUNICIPAL DE PINHAL NOVO  
Entrada livre

Org.: Câmara Municipal de Palmela



28 FEVEREIRO - 23H59 ÀS 06H00

## PalmelaBeat 2009

MIRADOURO DO CASTELO DE PALMELA

**Dj Set - Fritos Potatoes Suicide (Porto)**

[www.myspace.com/frituspotatoesuicide](http://www.myspace.com/frituspotatoesuicide)

**Dj Set - Fukkk Offf (Coco Machete/ live)** Citizen Records

[www.myspace.com/fukkkofff](http://www.myspace.com/fukkkofff)

## Expo "SVE Top 10"

(10 anos de Voluntariado Europeu em Palmela)  
Entrada: 5€ (oferta de uma bebida para sócios)

Org.: Associação Juvenil AJITAR +

OKUPA Espaço Juventude do Centro Social de Palmela



01 MARÇO - TODO O DIA

## Rádio Modelismo

GRUPO DESPORTIVO E RECREATIVO DE ÁGUAS DE MOURA

Inscrições: 916 871 633 / [helderalmeid@sapo.pt](mailto:heldermeid@sapo.pt)

Org.: Grupo Desportivo e Recreativo de Águas de Moura



04 MARÇO - 15H00

AUDITÓRIO DA ESCOLA SECUNDÁRIA / 3º CEB DE PALMELA

16 MARÇO - 15H30

AUDITÓRIO MUNICIPAL DE PINHAL NOVO

20 MARÇO - 10H30

AUDITÓRIO DO CENTRO CULTURAL DE POCEIRÃO

## "A Vida Quase por um Fio..."

Entrada Livre

Org.: Oficina de Teatro da Escola Secundária com 3º CEB Pinhal Novo

07 MARÇO - 10H00 ÀS 18H00

## Abomináveis Jogos de Aldeia

SERRA DO LOURO E JUNTO À IGREJA PAROQUIAL DE QUINTA DO ANJO

Inscrições: 967 123 160 / [geral@agr504.cne.escutismo.pt](mailto:geral@agr504.cne.escutismo.pt)

Org.: CNE Agrupamento 504 Quinta do Anjo

07 MARÇO - 15H00 ÀS 18H30

## "Vem Dançar e Ginastizar"

Hip-hop e ginástica localizada  
CENTRO CULTURAL DE POCEIRÃO

Inscrições no Centro Cultural de Poceirão - 265 900 100

Org.: Associação Cultura Desporto Poceirão



07 MARÇO - 21H00 ÀS 01H00

## Passo a Passo pela Noite Fora...

Raid Nocturno Parque Natural da Arrábida - Palmela

PONTO DE ENCONTRO: CRJ DE PALMELA

Inscrições até 4 de Março - 917 376 611 / 918 841 833

914 594 190 / [grupo40@gmail.com](mailto:grupo40@gmail.com)

Org.: AEP Grupo 40 de Palmela



07 MARÇO - 21H30

## "Confissões de Adolescente"

AUDITÓRIO MUNICIPAL DE PINHAL NOVO

(integrado nas Comem. do Dia Mundial do Teatro)

Bilheteira: €3 - 936 282 726

Org.: Acção Teatro Artimanha



Março

08 DOM

07 SAB

06 SEX

05 QUI

04 QUA

03 TER

02 SEG

01 DOM

28 SAB

27 SEX

Fevereiro

02

07 E 08 MARÇO - TODO O DIA

## Sonhos de Aventura

Acampamento, Tiro com arco, Escalada, Rappel, Paintball, Jogos populares, BTT

ESTRADA NACIONAL JUNTO À URB. VILA SERENA, PINHAL NOVO

Inscrição 5€ - 967 026 775 / paulosantos.cne643@hotmail.com

Org.: CNE Agrupamento 643 Pinhal Novo



07 E 08 MARÇO - 14H00 ÀS 20H00

## 1º Torneio de Palmela

### Ultimate Frisbee em Relva

COMPLEXO DESPORTIVO DE PALMELA

Org.: Clube Praticantes Vira 'O' Disco



08 MARÇO - 09H00

## A Ronda dos Nossos Caminhos - BTT

### Passeio pedestre facultativo

Percurso: Pinhal Novo, Palmela, Serra do Louro, Serra de S. Luis

PONTO DE ENCONTRO: SEDE DA ASSOCIAÇÃO

Inscrição: 8€ participantes - 6€ acompanhantes

932 847 161 / 961 950 272 / aap.btt@gmail.com

Org.: Associação Académica Pinhalnovense +

Programa Municipal "Mexa-se em Palmela"



08 MARÇO - 10H00 ÀS 17H00

## Insufláveis a Partir

PRAÇA DA INDEPENDÊNCIA EM PINHAL NOVO

Org.: Moto clube de Pinhal Novo

09 E 10 MARÇO - 14H00 ÀS 18H00

CRJ DE PINHAL NOVO

12 E 13 MARÇO - 14H00 ÀS 18H00

CRJ DE PALMELA

## CRJogos

Org.: Câmara Municipal de Palmela



12 MARÇO - 21H30

## "Os Edukadores"

19 MARÇO - 21H30

## "Bowling for Columbine"

26 MARÇO - 21H30

## "Kids"

AUDITÓRIO DE PINHAL NOVO

Programação integrada no ciclo

de cinema "Juventude. Juventudes"

Entrada Gratuita mediante levantamento de bilhete

Org.: Câmara Municipal de Palmela



12 MARÇO - 21H30

## "A Verdadeira Treta"

Com José Pedro Gomes e António Feio

(integrado nas Comem. do Dia Mundial do Teatro)

PALMELA - CINE-TEATRO S. JOÃO EM PALMELA

Org.: Câmara Municipal de Palmela



14 MARÇO - 09H00 ÀS 13H00

## 2nd UP & Down Cross Village

Centro Histórico de Palmela e Vale dos Barris

PONTO DE ENCONTRO: CRJ DE PALMELA

Inscrições: 917 376 611 / 918 841 833

914 594 190 / grupo40@gmail.com

Org.: AEP 40 de Palmela



15 DOM  
14 SAB  
13 SEX  
12 QUI  
11 QUA  
10 TER  
09 SEG  
08 DOM  
07 SAB  
06 SEX

Março

03

14 MARÇO - 09H00 ÀS 20H00

## Jogos de Rua

Torneio Futebol 3, Basquete Ball 3  
POLIDESPORTIVO DO BAIRRO ALENTEJANO  
Inscrições 1€ até 12 de Março: 966 700 161 / 967 626 343  
carla\_ro\_cha@sapo.pt / taiyan@kanguru.pt  
Org.: CNE Agrupamento 1294 Bairro Alentejano



14 MARÇO - 14H00 ÀS 22H00

## Breakers Revenge Battle

PAVILHÃO MUNICIPAL DE PINHAL NOVO  
Bilheteira: 6€ espectadores - 5€ participantes  
Inscrições até 13 de Março: inmotioncrew@gmail.com  
Org.: InMotion Crew

14 MARÇO - 22H00

## Orquestra de Jazz da Humanitária

AUDITÓRIO MUNICIPAL DE PINHAL NOVO  
Entrada livre  
Org.: Câmara Municipal de Palmela



16 A 20 DE MARÇO - 14H00 ÀS 20H00

## Curte Reage e Joga

PAVILHÃO MULTIUSOS DE ÁGUAS DE MOURA  
Org.: Câmara Municipal de Palmela

16 A 20 MARÇO

ESCOLA SECUNDÁRIA COM 3º CEB DE PINHAL NOVO

23 A 27 MARÇO

CRJ DE PINHAL NOVO

30 MARÇO A 03 ABRIL

CRJ DE PALMELA

## Exposição "Refugiados Ambientais" e "Espirais de Pedra"

Org.: Escola Secundária com 3º CEB de Pinhal Novo

04

21 MARÇO - 09H00 ÀS 12H30

## Vou Conhecer... TAH?!

Percurso Pedestre Serra do Louro - Castelo  
PONTO DE ENCONTRO: CRJ DE PALMELA

Org.: Câmara Municipal de Palmela +

Escola Secundária com 3º CEB de Pinhal Novo + Teatro "O Bando"

21 MARÇO - 16H00

## "A Caça" - Pelo Teatro "O Bando"

CENTRO CULTURAL DE POCEIRÃO

(integrado nas Comem. do Dia Mundial do Teatro)

Reservas para Centro Cultural do Poceirão

265 900 100 (das 10h às 12h00 e das 14h às 21h00)

Org.: Câmara Municipal de Palmela



21 MARÇO - 22H00 ÀS 22H45

## "Lenda do Anjo" - Teatro de Rua (estreia)

Os Clandestinos - Grupo Jovem da SIM

(integrado nas Comemorações do Dia Mundial do Teatro)

QUINTA DO ANJO - INÍCIO NA RUA JOÃO DE DEUS

Org.: Sociedade Instrução Musical Quinta do Anjo

21 MARÇO - 22H00

## Led On: The Led Zeppelin Attitude Band

SOCIEDADE FILARMÓNICA HUMANITÁRIA

Bilheteira 2 €

Org.: Sociedade Filarmónica Humanitária



SEX 13 SAB 14 DOM 15 SEG 16 TER 17 QUA 18 QUI 19 SEX 20 SAB 21 DOM 22 Março

21 E 22 MARÇO - 10H00 ÀS 17H00

## Castelo Radical

CASTELO DE PALMELA / ESPLANADA DO CASTELO

Org.: Clube Montanhismo da Arrábida



22 MARÇO - 09H00 ÀS 13H00

## Plantemos pelo Planeta

SERRA DE S. LUÍS; PONTO DE ENCONTRO: TABERNA MOINHO DA PÁScoa

Org.: Escola Secundária com 3º CEB de Pinhal Novo +

Programa Municipal Mexa-se em Palmela

Apoio: AFLOPS + AJITAR



23 E 27 MARÇO - 9H00 ÀS 21H00

## Feira da Flor

ESCOLA SECUNDÁRIA COM 3º CEB DE PINHAL NOVO

Org.: Alunos dos Cursos de Educação e Formação

da Escola Secundária com 3º CEB de Pinhal Novo



23 MARÇO - 15H30 ÀS 17H00

## "Estórias Tradicionais"

AUDITÓRIO MUNICIPAL DE PINHAL NOVO

Entrada livre

Org.: Turma 12ºD do Curso de Animação Sociocultural

da Escola Secundária com 3º CEB de Pinhal Novo

27 MARÇO - 22H00 - DIA MUNDIAL DO TEATRO

## "A Bíblia – Toda a Palavra de Deus (D' Uma Assentada)"

Companhia Teatral do Chiado

SALÃO DOS BOMBEIROS VOL. DE PINHAL NOVO

Reservas pelo telefone 212 338 520

(integrado nas Comem. do Dia Mundial do Teatro)

Org.: Câmara Municipal de Palmela



05

28 MARÇO - 10H ÀS 13H00

## Mexa-se a Partir

10h00 - **Body Combat**

11h00 - **Power Jump**

12h00 - **Body Balance**

POLIDESPORTIVO DA TERRA DO PÃO PALMELA

A partir dos 12 anos. Recomendações: Levar toalha, garrafa de água e um pequeno lanche (chocolate ou barra de cereais, fruta ou pão).

Org.: B Academy + Programa Municipal "Mexa-se em Palmela"



28 MARÇO - 15H00 ÀS 19H00

## JuveCafé

Encontro Zero de Juventude em Palmela

AUDITÓRIO BIBLIOTECA MUNICIPAL DE PALMELA

Confirmação de presença: juventude@cm-palmela.pt (traz contributo para o lanche)

Org.: Câmara Municipal de Palmela + AEP 40 de Palmela +

Associação Juvenil R@to-ADCC +

OKUPA Espaço Juventude do Centro Social de Palmela

28 MARÇO - 21H30 ÀS 23H00

## Geração Musical

SOCIEDADE FILARMÓNICA PALMELENSE "LOUREIROS"

Org.: Sociedade Filarmónica Palmelense "Loureiros"

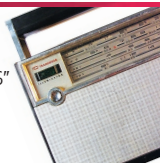



28 MARÇO - 15H00

## Estreia de Espectáculo pelo Grupo de Teatro Brinca

SOCIEDADE CULTURAL RECREATIVA DO POVO BAIRRO ALENTEJANO  
(integrado nas Comemorações do Dia Mundial do Teatro)  
Reservas: 917 527 839 / ajbcxavier@hotmail.com  
Org. Teatro Brinca

28 MARÇO - 15H00 ÀS 02H00

## VII Março a Partir Freestyle

Com A. Cuko com moto + moto4 + Carro (Mini)  
Concerto com Roadies  
LARGO DE S. JOÃO, EMPALMELA  
Org.: MotoClube de Palmela



28 E 29 MARÇO - TODO O DIA

## Marateca Street

Futebol de Rua  
GRUPO DESPORTIVO E RECREATIVO DE ÁGUAS DE MOURA  
Inscrições: 916 871 633 - helderalmeid@sapo.pt  
Org.: Grupo Desportivo e Recreativo de Águas de Moura



29 MARÇO - 09H30 ÀS 13H00

## "Marateca Passo a Passo" - Peddy Paper

ÁGUAS DE MOURA  
Inscrições (até aos 16 anos):  
265 914 224 / ccspedro@caritas-setubal.com  
Org.: Caritas Diocesana de Setúbal Centro Comunitário de S. Pedro

06

29 MARÇO - 10H00

## 4 horas de Resistência BTT

LAGO DO CALVO  
08h00: Início de Secretariado  
Inscrição: 18€ até 22 de Março e limitada a 150 participantes  
<http://bttlagoadocalvo.blogspot.com>  
[sociedade1janeiro@hotmail.com](mailto:sociedade1janeiro@hotmail.com)  
Org.: Sociedade Recreativa e Instrutiva 1º de Janeiro +  
Programa Municipal "Mexa-se em Palmela"



30 MARÇO - 14H00 ÀS 15H00

## ShowTime

AUDITÓRIO MUNICIPAL DE PINHAL NOVO  
Org.: Associação Juvenil COI

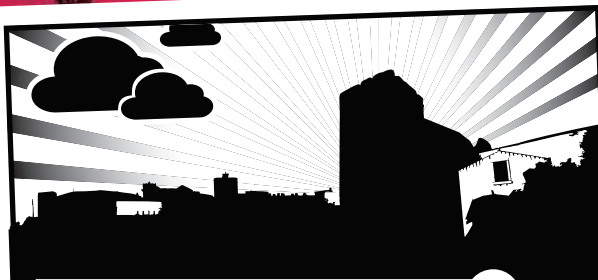

VISTO DE LONGE, O CASTELO  
PARECIA ILUMINADO POR UMA  
LUZ DE OUTROS TEMPOS.

||

Março  
29 DOM  
28 SAB  
27 SEX  
26 QUI  
25 QUA  
24 TER  
23 SEG  
22 DOM  
21 SAB  
20 SEX

31 MARÇO A 14 ABRIL

## Exposição: Viagem ao centro da terra "Identidade e Património Local"

CRJ DE PINHAL NOVO

Info: 917 527 839 - ajbcxavier@hotmail.com

Org.: Associação Juvenil Odisseia

## "Buga" falar de...



### REAJ - Recurso de Emprego e Aprendizagem para a Juventude

02 MARÇO - 10H00 ÀS 16H00 - CRJ DE PALMELA

10 MARÇO - 10H00 ÀS 16H00 - CRJ DE PALMELA

16 MARÇO - 14H00 ÀS 18H00 - PAVILHÃO MULTIUSOS DE ÁGUAS DE MOURA

23 MARÇO - 10H00 ÀS 15H00 - CRJ DE PINHAL NOVO

30 MARÇO - 10H00 ÀS 15H00 - CRJ DE PINHAL NOVO

Org.: Câmara Municipal de Palmela

### Conversas sobre... "Bullying nas escolas"

09 MARÇO - 10H00 E 15H30

AUDITÓRIO MUNICIPAL DE PINHAL NOVO <sup>(1)</sup>

10 E 11 MARÇO - 10H00 E 15H00

AUDITÓRIO DA BIBLIOTECA MUNICIPAL DE PALMELA <sup>(2)</sup>

12 MARÇO - 10H00 E 15H00

AUDITÓRIO DA ESCOLA SECUNDÁRIA DE PALMELA <sup>(2)</sup>

19 MARÇO - 10H00 E 14H00

AUDITÓRIO DO CENTRO CULTURAL DE POCEIRÃO <sup>(3)</sup>

<sup>(1)</sup> Org.: Câmara Municipal de Palmela + Escola Secundária com 3º CEB de Pinhal Novo + Escola EB 2/3 José Maria dos Santos de Pinhal Novo

<sup>(2)</sup> Org.: Câmara Municipal de Palmela + Escola Secundária 3º CEB de Palmela + Escola EB 2/3 Hermenegildo Capelo de Palmela

<sup>(3)</sup> Org.: Câmara Municipal de Palmela + Agrupamento de Escolas Marateca/Poçoirão

### A partir de Nós... Sexualidade

16 MARÇO - 15H00 ÀS 17H00

CRJ DE PINHAL NOVO

18 MARÇO - 15H00 ÀS 17H00

CRJ DE PALMELA

20 MARÇO - 15H00 ÀS 17H00

PAVILHÃO MULTIUSOS DE ÁGUAS DE MOURA

Org.: Espaço Contigo: Câmara Municipal de Palmela + Centro de Saúde de Palmela



NOS ALIMENTOS, SABOREAVA-SE ALGO  
QUE FAZIA LEMBRAR A POÇÃO MÁGICA  
COZINHADA POR PANORAMIX.

## A partir de Nós... Drogas

17 MARÇO - 15H00 ÀS 17H00

CRJ DE PALMELA

19 MARÇO - 15H00 ÀS 17H00

PAVILHÃO MULTIUSOS DE ÁGUAS MOURA

Org.: Câmara Municipal de Palmela +

Instituto de Drogas e Toxicodependência Setúbal

## Oficinas



### "Lança o teu olhar sobre o Março"

#### Oficina de produção e vídeo

27 FEVEREIRO - 20H00 ÀS 23H00

28 FEVEREIRO - 14H00 ÀS 18H00

30 E 31 MARÇO - 19H00 ÀS 23H00

CRJ DE PINHAL NOVO

A partir dos 14 anos

Inscrição obrigatória até dia 23 de Fevereiro para Sector de Juventude: 212 336 606 / juventude@cm-palmela.pt

Org.: Câmara Municipal de Palmela

#### Fashion Workshop

01, 08, 15, 22 E 29 MARÇO - 15H00 ÀS 20H00

04, 11, 18 E 25 DE MARÇO - 18H00 ÀS 20H00

ASSOCIAÇÃO JUVENIL COI

Inscrições: ajcoi@netvisao.pt / 210 801 553

Org.: Associação Juvenil COI

### Viagem ao centro da terra "identidade e património local"

Expressão Artística

2 A 13 MARÇO

ESCOLA EB 2/3 JOSÉ MARIA DOS SANTOS DE PINHAL NOVO

E ESCOLA SECUNDÁRIA COM 3º CEB DE PINHAL NOVO

17 MARÇO - 18H ÀS 20H30 / 21 MARÇO - 10H ÀS 12H30

CRJ DE PINHAL NOVO

26 MARÇO - 18H ÀS 20H30 / 28 MARÇO - 10H ÀS 12H30

CENTRO MUNICIPAL DE JUVENTUDE EM PINHAL NOVO

917 527 839 - aodisseia@gmail.com

Org.: Associação Juvenil Odisseia



ATÉ AS OVELHAS RUMINAVAM  
DE UMA FORMA POUCO HABITUAL.

IV



## Projecto "Teatro sem fronteiras"

Teatro Aberto à Comunidade

**7, 9, 11, 16, 18, 25 MARÇO** - 19H30 ÀS 21H00

SOCIEDADE CULTURAL RECREATIVA DO POVO BAIRRO ALENTEJANO

Inscrições (limitadas a 15 participantes) até 21 de Fevereiro

Presença obrigatória em todas as sessões

Sede da Sociedade / 917 527 839 / ajbcxavier@hotmail.com

Org.: Teatro Brinca

## Curso Básico de Fotografia

**2, 9, 16, 23 E 30 MARÇO** - 18H30 ÀS 20H30

AJCOI

Inscrições: 210 801 553 / ajcoi@netvisao.pt

Org.: Associação Juvenil COI

## Workshop Pinturas Faciais

**05, 12 E 19 MARÇO** - 19H00 ÀS 20H30

ASSOCIAÇÃO JUVENIL COI

Inscrições: 210 801 553 / ajcoi@netvisao.pt

Org.: Associação Juvenil COI

## Workshop de Defesa Pessoal

**06 MARÇO** - 20H00 ÀS 21H30

SFUJA PINHAL NOVO

Inscrições até 5 de Março - 212 339 890 / 212 336 636

cmp.desporto@mail.telepac.pt

Recomendações: roupa confortável, ténis, garrafa de água

Org.: Câmara Municipal de Palmela

## Formação de Formadores de Informática

**07 E 14 MARÇO** - 10H00 ÀS 13H00 / 14H30 ÀS 17H30

CRJ DE PINHAL NOVO

Inscrições até 07 Março - 933 778 414

www.rato-adcc.pt / formacao@rato-adcc.pt

Org.: R@to-ADCC + Escola Secundária com 3º CEB de Pinhal Novo

## Alternativas ao Aquecimento Global

**09, 10, 11, 12 E 13 MARÇO**

Ateliers

ESCOLA SECUNDÁRIA COM 3º CEB DE PINHAL NOVO

Org.: Escola Secundária com 3º CEB de Pinhal Novo

## Workshop Breakdance

Com **Just do it** - Holanda

**14 MARÇO** - 10H00 ÀS 12H00

ASSOCIAÇÃO DE REFORMADOS, PENSIONISTAS

E IDOSOS DE PINHAL NOVO

Inscrição 15€ até 13 de Março - limitada a 25 pessoas

968 750 837 / inmotioncrew@gmail.com

Org.: InMotion Crew

## Experimenta o Teatro

**15 MARÇO** - 14H00

Conhecer como funciona a preparação e realização de um espectáculo de teatro, assumindo os diversos papéis pela mão de um profissional.

AUDITÓRIO MUNICIPAL DE PINHAL NOVO

6 aos 15 anos (máximo 30 participantes)

Participação gratuita sujeita a reserva por telefone 212 389 970

**(integrado nas Comemorações do Dia Mundial do Teatro)**

Org.: Câmara Municipal de Palmela

UMA NOVA E ABSORVENTE ENERGIA  
CHEGAVA SEM AVISO, E MUITOS  
COMEÇAVAM A FAZER-SE À ESTRADA.

## "Dedoques e Fantoques"

15 MARÇO - 16H00

Teatro de fantoches que servirá de mote à construção de fantoches / marionetas a partir de materiais recicláveis GRUPO DESPORTIVO "OS ACADÉMICOS" DE AGUALVA DE CIMA, BAIRRO MARGAÇA

Participação gratuita (limitada a 25 participantes) sujeita a reserva por telefone 265 900 100

**(integrado nas Comemorações do Dia Mundial do Teatro)**

Org.: Câmara Municipal de Palmela + Grupo Desportivo "Os Académicos" de Agualva de Cima, Bairro Margaça

## Actividades Experimentais com Energias Alternativas

19 MARÇO - 14H00 ÀS 17H00

CRJ DE PINHAL NOVO

26 MARÇO - 14H00 ÀS 17H00

CRJ DE PALMELA

Entrada Livre

Org.: Escola Secundária com 3º CEB de Pinhal Novo

## Atelier de Corpo e Movimento

21 MARÇO - 15H00

SOCIEDADE CULTURAL RECREATIVA DO POVO BAIRRO ALENTEJANO

Inscrições (limitadas a 15 participantes) até 21 de Fevereiro:

Sede da Sociedade / 917 527 839 / ajbcxavier@hotmail.com

Presença obrigatória em todas as sessões

Org.: Teatro Brinca

## Teatros de Papel

Oficina de construção orientado por Ângela Ribeiro

21 MARÇO - 15H00

BIBLIOTECA MUNICIPAL DE PALMELA

Participação limitada a 20 crianças a partir dos 6 anos

Informações e reservas 212 338 520

Org.: Câmara Municipal de Palmela

10

DE MOTA. A PÉ. OU ATÉ A NADO.  
TODOS OS CAMINHOS VÃO DAR  
AO MESMO SÍLIO...

VI

# 14º Março a Partir

FIM...

Apoios:

Lifetech  
Making You Smile

AMAZONIA  
PALMELA APARTAMENTOS TURÍSTICOS

jornal semmais

Jornal do Pinhal Novo

concelho  
Palmela  
jornal

Sim  
Assim, sim, assim

Org.:

**Câmara Municipal de Palmela  
e Associações Juvenis do Concelho**