Dia Internacional da Família

15 maio 2020

Num tempo diferente, de distanciamento físico,
várias propostas online em família.

Município Palmela conquista

Histórias e memórias das famílias "Famílias fisicamente distantes, +unidas pelos afetos"

Em casa, vamos redescobrir histórias e memórias das nossas famílias. Revisitar os álbuns de fotografias a preto e branco ou coloridas que estão numa gaveta de um armário e, ou partilhar muitas fotografias atuais. Telefonar aos avós, aos tios/as, primos/as, amigos/as, vizinhos/as e conversar sobre histórias divertidas em família, histórias repletas de sabores e de cheiros, histórias de infância, dos locais, das viagens e de pequenos passeios favoritos, histórias de esperança e de superação de tempos difíceis.

Partilhe algumas dessas histórias para:
decs@cm-palmela.pt

Destinatários: População em geral
Org.: Câmara Municipal de Palmela

Família no Museu

A partir do recurso pedagógico “EU SOU HISTÓRIA E PATRIMÓNIO” Convidamos as famílias a produzir um baú de memórias, que dará lugar a um museu com objetos associados às suas próprias memórias. Escolham um «baú» e decorem-no ao vosso gosto. Procurem fotografias, cartas, postais, objetos das vossas memórias e coloquem-nos bem guardados no baú. São o vosso tesouro, o vosso Museu. Publiquem uma foto com o nome do vosso Museu, no Museu Municipal e no Catavento

Veja aqui:

Em Linha Para Si! (800 101 500)
Vamos conversar sobre histórias e memórias positivas das nossas famílias?

As suas histórias são muito importantes para nós! Ligue! (linha gratuita)

Destinatários: População 65+anos
Org.: Câmara Municipal de Palmela

Álbum online "Território Arrábida - vestuário usado que se reinventa" - aprendizagens e afetos entre gerações

Edição digital do trabalho colaborativo com a participação da Câmara Municipal de Palmela, Escolas Secundárias de Palmela e de Pinhal Novo e adultos idade + no âmbito da iniciativa (A)LINHAS - Costura Criativa entre Gerações - Operação PRIA - Percursos em Rede para a Inclusão Ativa

Veja aqui:

Parentalidade ON.LINE

Em tempos de COVID-19, a FAMÍLIA reforça-se como o principal contexto de desenvolvimento das crianças e dos adolescentes e do seu bem-estar e segurança. Partilhar informação é um gesto de afeto e um compromisso para que educar em conjunto seja garantir o desenvolvimento integral e feliz dos mais novos.

Mantenha-se informado e atento.

Plano Inovador de Combate ao Insucesso Escolar, "Eu CONQUISTO o meu sucesso"/Envolvimento Parental

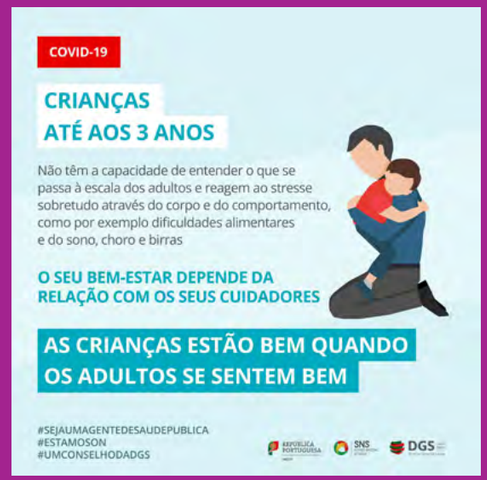

#SEJAUMAGENTEDEMUDANÇA

#ESTAMOSON

#UMCONSELHODADGS

Projeto Educativo Local Palmela

Palmela Cidade Educadora

Palmela Município de Todas as Idades

Município Palmela conquista