

Palmela

Município Educador
Território de Convivência

Guia de Oferta Educativa **2020-2021**

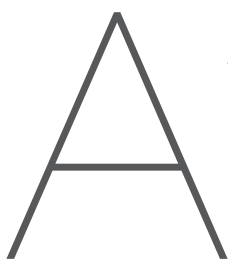



Educação é fundamental para que a Humanidade possa progredir na

consolidação dos ideais da Paz, da Liberdade e da Justiça social. Num curto espaço de tempo, e de forma inesperada, o contexto COVID 19 veio exigir-nos novas formas de pensar, estar e agir, na relação connosco, com as outras pessoas e com o mundo. Este momento apresenta-se como um desafio mas, também,

como uma oportunidade para sublinhar a Educação como meio privilegiado de sensibilização e promoção de valores humanistas e altruístas, precursores de mudança e transformação social.

A Escola e seus/suas agentes – docentes e não docentes, famílias, encarregadas/os de educação e alunas/os – são fundamentais para a construção de um território mais coeso, solidário e sustentável, numa parceria que deve incluir,

também, a comunidade local, todas as instituições e as pessoas de todas as idades.

«Educação com Sentido é ir no Sentido de Todos»

convida a pensar a educação e a escola como garantes da igualdade de direitos e de uma sociedade democrática, bem como a importância da responsabilidade individual e coletiva, e da educação ao longo da vida, para a construção de um mundo melhor.

Nesta linha de ideias, "Palmela, Cidade Educadora" e o Projeto Educativo Local continuam a apostar no diálogo intergeracional e no aprofundamento de práticas colaborativas comuns, para uma Educação inclusiva e transformadora, adaptada às mudanças globais e aos Objetivos de Desenvolvimento Sustentável da Agenda 2030.

Através deste Guia de Oferta Educativa 2020-2021, damos a conhecer um importante

conjunto de recursos e possibilidades, que concorrem para esta estratégia educativa, de forma flexível e adaptada às rotinas, aos espaços, aos materiais e às atividades letivas. Das ações de capacitação para docentes em áreas como arte, desporto, património e literatura, às ações de parentalidade consciente, passando pelos recursos materiais disponibilizados às escolas, são muitos os contributos, que resultam de um processo de construção coletiva,

implementado no âmbito do Plano Inovador de Combate ao Insucesso Escolar "EU CONQUISTO o meu Sucesso".

Contamos convosco para continuar a fazer caminho e a responder, de forma responsável, solidária, criativa e apaixonada, aos desafios que se colocam à Escola e ao Mundo.

O Presidente da Câmara Municipal de Palmela



Álvaro Manuel Balseiro Amaro

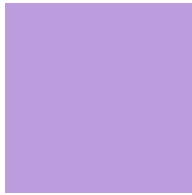

SETEMBRO
PAVILHÃO
DESPORTIVO
MUNICIPAL DE
PINHAL NOVO

Dia 12

09h00 – 13h00

14h00 – 18h00

Dia 19 e 26

09h00 – 13h00

14h00 – 18h30

**O
DESENVOLVIMENTO
DA GINÁSTICA
NA ESCOLA**

Preparar os docentes para responder às exigências do programa de Educação Física, na área específica da Ginástica.

Destinatários: Professores de Educação Física, Grupos 260 e 620.

Inscrições: <http://www.cfosantia-go.edu.pt/formacao/lista/>



SETEMBRO
JUNHO
BIBLIOTECA
MUNICIPAL DE
PINHAL NOVO

**(últimas segundas-feiras
de cada mês)**

18h00 – 19h00

**SERENAMENTE
MINDFULNESS**

Escutar e reconhecer emoções, agir com empatia e questionar com compaixão são ferramentas essenciais na relação com as crianças e os jovens e fator essencial para o seu desenvolvimento, bem-estar e felicidade.

Destinatários: Pais, mães, encarregados de educação e famílias (limitado a 10 participantes)

Facilitadora: Sónia Ferreira

Informações:
soniamteixeira@gmail.com

Inscrições: decs@cm-palmela.pt



OUTUBRO
NOVEMBRO
CAPACITAÇÃO
ON.LINE

**PORTUGUÊS
LÍNGUA NÃO
MATERNA:
IMPLEMENTAÇÃO,
DESENVOLVIMENTO
E AVALIAÇÃO**

Duração: 50 horas (25 presenciais + 25 de trabalho autónomo)

Destinatários: docentes dos grupos de recrutamento 110, 200, 210, 220, 300 e 920 (Registo de acreditação: CCPFC/ACC - 105251/1)

Formador: Tiago Machete

Inscrições e Informações: Centro de Formação de Professores Ordem de Santiago:
cfaeordemdesantiago.geral@gmail.com

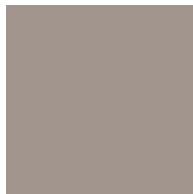

13 OUTUBRO
WEBINAR
18h00 – 20h00

CIDADÃO CIBERSEGURO

As ações de sensibilização em cibersegurança enquadram-se no Programa de Sensibilização e Treino em Cibersegurança, no CNCS, e são realizadas com bastante frequência para o público em geral. O intuito é sensibilizar os cidadãos, contribuindo para uma cultura nacional de cibersegurança.

Duração: 2 horas

Destinatários: Docentes

Facilitador: Centro Nacional de Cibersegurança

Informações e Inscrições:
apoio.consumidor@cm-palmela.pt

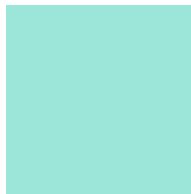

15 OUTUBRO
WEBINAR
20h00 – 21h30

O PRIMEIRO DIA DE AULAS

A ida da criança para a escola é um evento muito importante na vida de todos e, como tal, deve ser vivido o mais natural e tranquilamente possível. O “primeiro dia” deve ser preparado com antecedência e é importante a comunicação e o diálogo entre a escola e a família, porque partilhar as aprendizagens e os afetos é garantir o desenvolvimento integral e feliz das crianças.

Destinatários: Pais, mães, encarregados de educação e famílias (limitado a 25 participantes)

Facilitadora: Irina Mestre

Informações e Inscrições:
Departamento de Educação e Inclusão Social
decs@cmpalmela.pt



OUTUBRO
PÓS LABORAL
(3ª E 5ª feiras
– datas e horário a definir)

CRIAÇÃO E APRESENTAÇÃO DE UM OBJETO ARTÍSTICO

Ação de capacitação, de acordo com o princípio de educação pela arte, realizada *online*, que aborda possibilidades e estratégias para a criação e apresentação de um trabalho artístico.

Oficinas de Capacitação integradas no Plano Inovador de Combate ao Insucesso Escolar, Eu CONQUISTO o meu sucesso.

Monitores: Sofia Belchior, José Lobo e Sofia Luz

Duração: 6h de sessões síncronas (com duração de 1hora) + tempo de preparação e criação de recursos para leitura.

Destinatários: Educadores/as e professores/as do Concelho de Palmela

Informações e Inscrições:
cultura@cm-palmela.pt

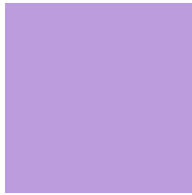

OUTUBRO DEZEMBRO WEBINAR PÓS LABORAL (semanal)

MEMÓRIA LOCAL NA ESCOLA

A história oral como forma de resgate da memória é mote para o desenvolvimento de projetos de memória local baseado no registo de histórias de vida e da comunidade, contadas pelas próprias pessoas do território.

Duração: 20 horas

Destinatários: Comunidade educativa (limitado a 20 participantes)

Informações e Inscrições:
patrimonio.cultural@cm-palmela.pt



16 NOVEMBRO WEBINAR

(Presencial ou Digital, por via da plataforma ZOOM ou similar, de acordo com a evolução da pandemia)

14h30 – 17h30

ILUSTRAÇÃO EM AGUARELA POR CASA NIC E INÊS

A aguarela é uma técnica de ilustração muito utilizada. Fornecer competências, com utilidade para a seleção e aquisição de recursos bibliográficos para os fundos documentais, em que o elemento ilustração é muitas vezes determinante na avaliação da pertinência da mensagem.

Destinatários: Comunidade Educativa (limitado a 20 participantes)

Facilitadores: CASA NIC E INÊS

Org: Grupo das Bibliotecas Escolares do Concelho de Palmela.

Informações e Inscrições:
bibliotecas@cmpalmela.pt



FANTASIARTE

O Fantasiarte oferece, anualmente, à comunidade educativa (crianças, alunos, educadores e professores) um conjunto de recursos, com o intuito de promover a Educação pela Arte, privilegiando a promoção do desenvolvimento da aprendizagem com base na criatividade, na liberdade de expressão, do sentir e do pensar, no prazer de aprender e de experimentar caminhos diversos e alternativos.

O Fantasiarte promove a colaboração entre a escola, o município e a comunidade, definindo-se como um projeto de boas práticas, respeitando os princípios do Projeto Educativo Local e das Cidades Educadoras.

Destinatários: Comunidade educativa do concelho

Informações e Inscrições:
decs@cm-palmela.pt



ESCOLA AZUL

O Programa Nacional Escola Azul, coordenado a nível nacional pela DGPM (Direção Geral de Política do Mar), pretende distinguir as escolas que trabalham o oceano, sendo o objetivo último o de comprometer vários sectores a participar decisivamente na formação de jovens com maior literacia do oceano, envolvendo a comunidade escolar, a comunidade local e diferentes atores do setor do mar.

Destinatários: crianças do pré-escolar e alunos do 1º ao 12º ano de escolaridade
Escolas Azuis do concelho: EB Alberto Valente e Escola Secundária de Palmela

Informações:
<https://escolaazul.pt>



REGULAMENTO MUNICIPAL DE APOIO AOS PROJETOS SOCIOEDUCATIVOS (Aviso nº 12254/2017, 12 de outubro)

Apoio financeiro e não financeiro aos projetos socioeducativos dos estabelecimentos de educação pré-escolar da rede pública e solidária e do ensino básico e secundário da rede pública, do concelho de Palmela.

Candidaturas até 15 de outubro.

Informações:
https://www.cm-palmela.pt/pages/1602?folders_list_14_folder_id=226
ou decs@cm-palmela.pt

SERVIÇO EDUCATIVO DA DIVISÃO DE BIBLIOTECAS E PATRIMÓNIO CULTURAL

O Serviço Educativo da Divisão de Bibliotecas e Património Cultural mantém uma relação privilegiada com as escolas do concelho. Todavia, a pandemia COVID-19 trouxe profundas alterações e foi necessário reinventar novas formas de chegar aos públicos. Para além da oferta habitual, que pressupõe a presença física nos locais, foi concebido um Programa Pedagógico, para 2020/2021, que integra diferentes áreas e novas abordagens:

Património

dinâmicas de atividade, promoção de recursos pedagógicos na área do Património Cultural, em estreita parceria com as extensões museológicas (Quinta Pedagógica Casa Caramela – Fundação COI –, Museu do Ovelheiro

– ARCOLSA –, Quinta Pedagógica de S. Paulo – AMRS –, Museu da Música Mecânica).

Literatura

programação pedagógica focalizada na animação da leitura infanto-juvenil: Hora do conto e Animação de Natal; Exposições, Feira do Livro, Encontros regulares com escritores e Oficinas de leitura e expressões.

Férias a Crescer

programa de atividades específico para as interrupções letivas do natal, da Páscoa e do Verão.

Dias comemorativos

com o objetivo de assinalar dias temáticos: Dia do Livro Infantil, Dia Internacional dos Museus, Jornadas Europeias do Património, Dia Nacional dos Centros Históricos, entre outros.

Formação para a comunidade

plano de formação diversificado, assente nos ODS – Objetivos de Desenvolvimento Sustentável – com o objetivo de promover e reforçar as qualificações pessoais e profissionais da população do concelho, através de atividades sociais e culturais.

eEmcasa

projetos digitais, a divulgar nas redes sociais do município, que sustentam a relação com a comunidade enquanto vínculo de ligação ao público em geral.

CONSULTE O PROGRAMA DETALHADO, DISPONÍVEL NO SITE (<https://www.cm-palmela.pt/pages/1428>) DO MUNICÍPIO.

Contactos:

Divisão de Bibliotecas e Património Cultural
Museu Municipal
Serviço Educativo

tel.: 212 336 640
patrimonio.cultural@cm-palmela.pt

Biblioteca Municipal de Palmela

tel.: 212 336 632
bibliotecas@cm-palmela.pt

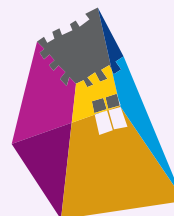

Serviço Educativo
do Museu e Biblioteca
Município de Palmela

SAIA “À DESCOBERTA DAS PLANTAS DA SERRA DO LOURO”



https://www.cm-palmela.pt/pages/1717?news_id=7116

Com início na Rua Helena Cardoso, em Palmela, a maior parte das espécies pode ser encontrada nas primeiras centenas de metros da Serra. É possível fazer um percurso circular até ao Moinho do Motor (cerca de 4,5km), ou até ao Cabeço das Vacas (cerca de 7,2km).

Para além das disponibilização deste recurso, o GAEE continua disponível para acompanhar e enquadrar este tipo de visitas/percursos em espaços naturais.

Contactos:
Gabinete do Ambiente e Eficiência Energética
tel: 212 336 661
GAEE@cm-palmela.pt

Informações:
CÂMARA MUNICIPAL DE PALMELA
Departamento de Educação e Coesão Social
tel.: 21 233 66 06
decs@cm-palmela.pt



Município
Palmela

