

18^º CURSO SOBRE ORDENS MILITARES

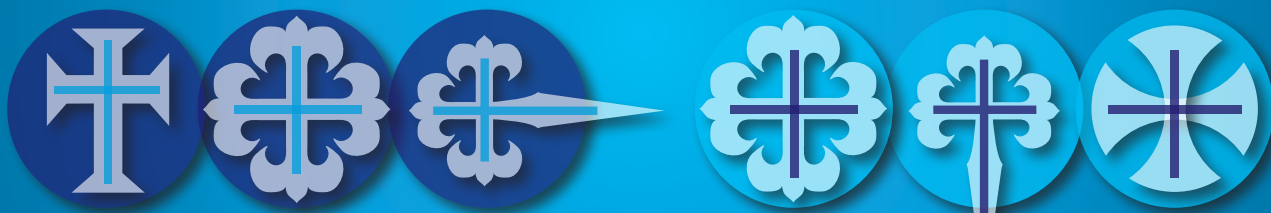

D. Jorge – o Homem e a Época

BOLETIM DE INSCRIÇÃO

Nome

Morada

Código Postal

Localidade

NIF

Instituição

Tel.

E-mail

Habilitações

Ensino Secundário

Licenciatura

Pós-Graduação

Mestrado

Doutoramento

Pós-Doutoramento

Outras

Membro GEOS Sócio GACP Estudante Estudante do Concelho Professor Professor do Concelho

Portador do Palmela Tourist Card Portador do Cartão Municipal Idade Maior

CONDIÇÕES DE INSCRIÇÃO

Preço por pessoa/público em geral: 10 €

- Estudantes e professores de fora do concelho de Palmela; sócios do Grupo de Amigos do concelho de Palmela; membros do GEOS; Cartão Municipal Idade Maior: 5 €
- Professores que lecionam no concelho de Palmela; alunos que estudam ou residem no concelho de Palmela: gratuita
- 10% de desconto sobre o preço de base para portadores do Palmela Tourist Card

O valor da inscrição inclui a documentação do curso, certificado de participação, usufruto do serviço de pausas para café, transporte para a visita de estudo.

- **Itinerário da Visita de Estudo** | Visita de Estudo ao Museu de Aveiro / Santa Joana, orientada pelo Dr. José António Cristo e pelo Dr. José Meco. **Partida:** 08h00, no Largo de S. João, Palmela, na paragem dos autocarros; **Chegada a Aveiro:** 11h30, Tempo livre para passeio e almoço; 14h30, Visita ao Museu de Aveiro / Santa Joana; **Início do regresso:** 16h30; **Chegada a Palmela** prevista: 20h00.

Deseja participar na viagem de estudo a Aveiro: Sim Não

Obs: A disponibilidade de transporte para a visita é limitada ao número de lugares do autocarro; critério: por ordem de receção de inscrição.

LOCAL E FORMA DE INSCRIÇÃO

A inscrição deve fazer-se até ao dia 16 de março de 2022 através do envio do Boletim de Inscrição (PDF editável que pode preencher diretamente) para o e-mail: patrimonio.cultural@cm-palmela.pt e, proceder ao pagamento no dia 18 de março, no balcão do secretariado do Curso. Em alternativa, poderá remeter o impresso por correio acompanhado do cheque endossado à Câmara Municipal de Palmela.

Ao inscrever-me no 18.º Curso sobre Ordens Militares estou a autorizar o tratamento destes dados pessoais para efeitos de participação no mesmo.

AUTORIZO (X) / NÃO AUTORIZO () ainda e expressamente:

() a recolha e divulgação de imagens e registos sonoros para efeitos de divulgação de atividades;

() o tratamento destes dados pessoais para efeitos de divulgação de atividades da área de Património Cultural do Município de Palmela, de acordo com os termos e condições da Política de Proteção de Dados Pessoais que se encontram disponíveis em www.cm-palmela.pt

Estou informado/a de que posso exercer os meus direitos de proteção de dados, nomeadamente os direitos de informação, acesso, consulta, retificação, oposição ao tratamento ou apagamento, dentro do horário normal de funcionamento, através de contacto com o referido Município, pelo correio eletrónico protecaodados@cm-palmela.pt

Data / /

Assinatura*

* Na inscrição online, a assinatura será recolhida durante a receção. Info.: Gabinete de Estudos sobre a Ordem de Santiago (GEOS) Tel.: 212 336 640 | patrimonio.cultural@cm-palmela.pt