

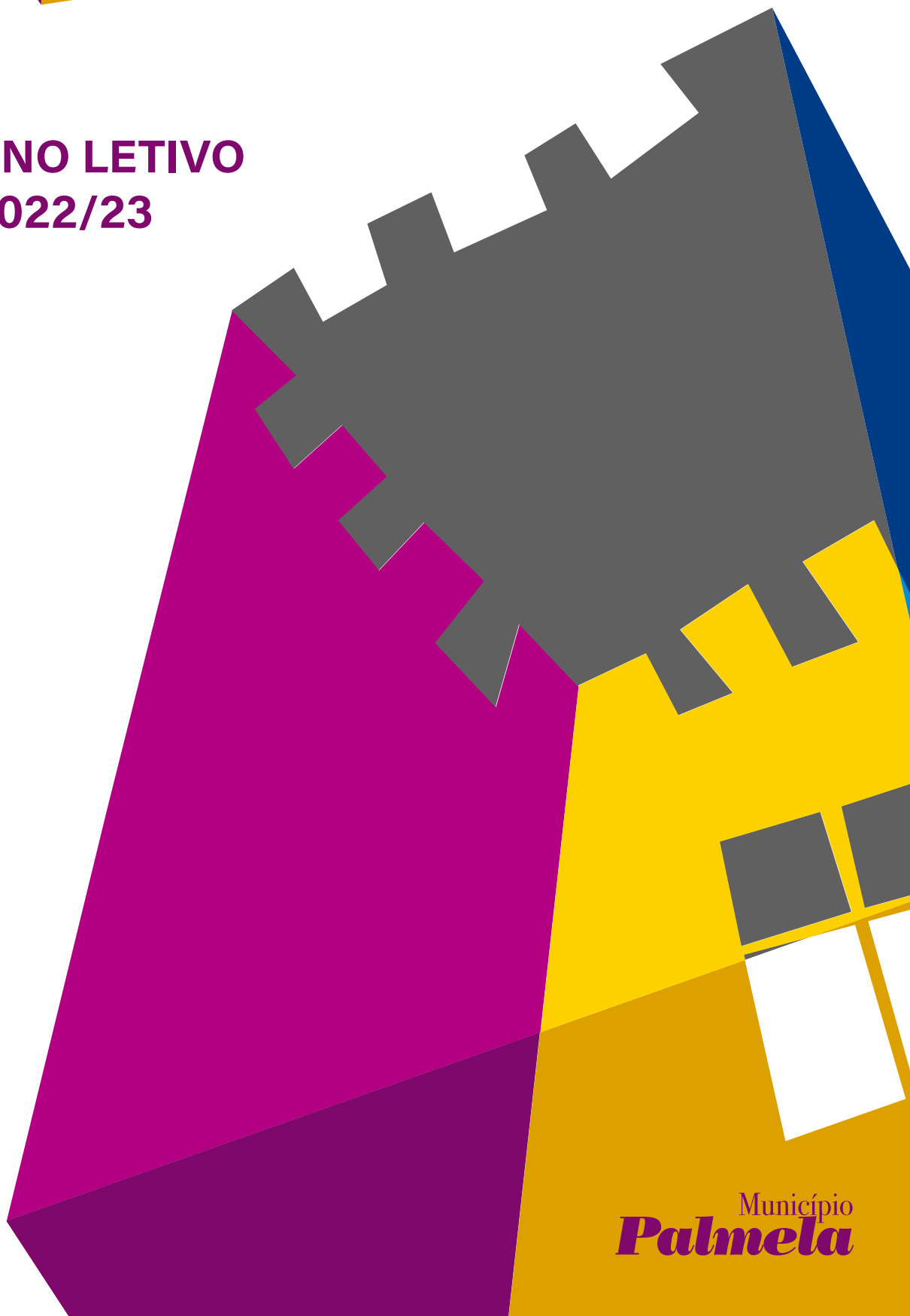

Serviço Educativo
do Museu e Biblioteca
Município de Palmela

**ANO LETIVO
2022/23**



Município
Palmela

ÍNDICE



ESCOLAS

MUSEU MUNICIPAL DE PALMELA

Educação Patrimonial

Cine-Teatro S. João...
em exposição

Balmalla hisn al-rábita
Palmela, um castelo
na Arrábida exposição

Museu – A Estação

Enigmas em Viagem
(Pinhal Novo)

Visita Encenada ao Castelo

Era uma vez um Castelo

Rota dos três castelos - visita
«Terras da moura encantada»

Pé ante Pé... Descobre
o que vila é! (Palmela)

Pela Serra até às Grutas
– um percurso arqueológico
(Palmela e /ou Quinta do Anjo)

Parceiros Museológicos

Quinta Pedagógica de S. Paulo

Museu do Ovelheiro

Quinta Pedagógica
da «Casa Caramela»

Museu da Música Mecânica

Espaço Fortuna

Oficinas

De Palmela ao Poceirão. Uma
viagem arqueológica no tempo
dos Romanos.

Iluminuras – o papel e a tinta

Cultura Caramela

Apresentação e dinamização
de recursos pedagógicos

Recursos pedagógicos

Maletas Pedagógicas

Cadernos Pedagógicos

Exposições Itinerantes

Jogo Digital – Capelo e Ivens

Jogos de tabuleiro gigantes

REDE MUNICIPAL DE BIBLIOTECAS PÚBLICAS DO CONCELHO DE PALMELA

Mediação e Animação do Livro e da Leitura

Hora do conto

Contos na Bagagem

Contos Connosco

Animação de Natal

Visitar a Biblioteca

Feira do Livro

FAMÍLIAS

Férias a crescer

Visitas encenadas ao castelo

Hora do conto famílias

Saquinhas dos contos

PÚBLICO EM GERAL

Museu – A Estação

365 Dias de Romance
Conversas Literárias

Formação para a Comunidade

Dias comemorativos - 2023



ESCOLAS

As escolas e IPSS (valências Pré-escolar) da rede pública do concelho de Palmela beneficiam, pelo menos, de **um** transporte municipal, **por turma e ano letivo**, para as atividades que constam neste programa. A animação de Natal e a Feira do Livro incluem transporte.



MUSEU MUNICIPAL DE PALMELA

Educação
Patrimonial

CINE-TEATRO S. JOÃO... EM EXPOSIÇÃO

Exposição dedicada
aos 70 anos de vida
deste equipamento
cultural.

Visitas orientadas
Visitas-oficina

Orientação: Equipa de Serviço
Educativo do Museu e Biblioteca
Cine-Teatro S. João, Palmela

Duração: até 02h00
Público-alvo: Ensino Básico
e Secundário
Público em geral
Calendário: mediante marcação



BALMALLA HISN AL-RÁBITA

PALMELA, UM CASTELO NA ARRÁBIDA

Exposição Temporária dedicada ao Castelo de Palmela, uma fortificação de origem Omíada (séc. VIII) e lugar de vivências muçulmanas e cristãs.

Orientação: Equipa de Serviço Educativo do Museu e Biblioteca | Espaço Cidadão em Palmela | **Duração:** 45 min. | **Público-alvo:** Ensino Básico (a partir do 3.º ciclo) e Secundário | Público em geral | **Calendário:** mediante marcação

MUSEU - A ESTAÇÃO

O Museu – A Estação, localizado no edifício da antiga estação ferroviária de Pinhal Novo, apresenta uma exposição que sublinha as memórias locais e a investigação historiográfica sobre as linhas férreas que se cruzam neste território.

Orientação: Equipa do Museu | Pinhal Novo | **Duração:** até 02h00 | **Público-alvo:** Ensino Básico e Secundário Público em geral | **Calendário:** mediante marcação

ENIGMAS EM VIAGEM

(PINHAL NOVO)

Visita-jogo com o intuito de dar a conhecer o património local, realçando a importância de José Maria dos Santos e da ferrovia como fatores impulsionadores para o desenvolvimento da freguesia de Pinhal Novo. As pistas, ao longo do percurso, convidam a olhar o património da vila.

Orientação: Equipa de Serviço Educativo do Museu e Biblioteca | Jardim José Maria dos Santos | **Duração:** 02h00 | **Público-alvo:** Ensino Básico (a partir do 3.º ano) **Calendário:** de 3.ª a 6.ª feira, mediante marcação

VISITA ENCENADA AO CASTELO DE PALMELA

Visita animada por personagens representativas da história do Castelo.

Orientação: Equipa de Serviço Educativo do Museu e Biblioteca **Duração:** até 02h00 | **Público-alvo:** Ensino Básico (a partir do 4.º ano) e Secundário Público em geral | **Calendário:** de 3.ª a 6.ª feira, mediante marcação

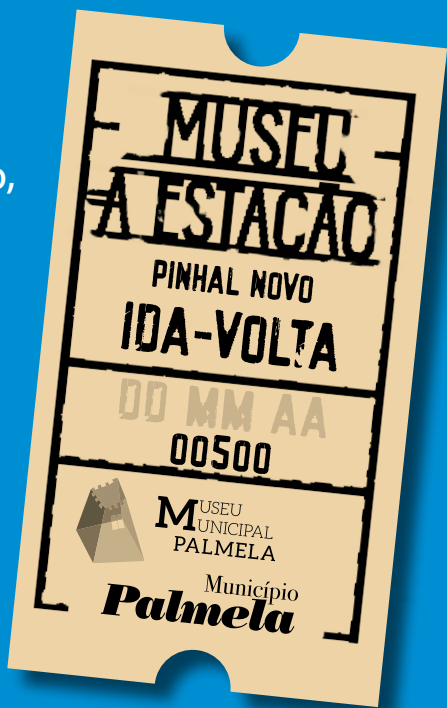

ERA UMA VEZ... UM CASTELO

O imaginário infantil apela a viagens por lugares encantadores. Através das palavras, dos sons e das sombras, propomos uma viagem ao universo da fantasia.

Era uma vez um castelo... em sombras chinesas!

Orientação: Equipa de Serviço Educativo do Museu e Biblioteca | Castelo de Palmela

Duração: até 01h00 | **Público-alvo:** Educação Pré-Escolar

Calendário: de 3.^a a 6.^a feira (janeiro a março), mediante marcação

ROTA DOS TRÊS CASTELOS

- VISITA "TERRAS DA MOURA ENCANTADA"

O Castelo de Palmela, situado no ponto mais alto da região, tem mais de 10 séculos de existência e muitas histórias para nos contar. Fazem também parte desta visita os Castelos de Sesimbra e de Alcácer do Sal.

Orientação: Serviços Educativos dos 3 Castelos | **Duração:** 9h00 às 18h00

Castelo de Palmela, Castelo de Sesimbra, Castelo de Alcácer do Sal

Público-alvo: Ensino Básico (a partir do 4.^o ano); Ensino Secundário

Calendário: de 3.^a a 6.^a feira (abril a junho) mediante marcação



PÉ ANTE PÉ... DESCOBRE O QUE VILA É!

Visita-jogo, onde as perguntas nos convidam a olhar, a ver, a caminhar e a descobrir o Centro Histórico de Palmela.

Orientação: Equipa de Serviço Educativo do Museu e Biblioteca | Do Castelo até ao Largo de S. João | **Duração:** até 02h00

Público-alvo: Ensino Básico (a partir do 3.º ano)

Calendário: de 3.ª a 6.ª feira, mediante marcação



PELA SERRA ATÉ ÀS GRUTAS - UM PERCURSO ARQUEOLÓGICO

Circuito pedonal pela Serra do Louro, que pode terminar no alto da serra ou nas grutas artificiais de Casal do Pardo. Nesta visita é possível explorar e conhecer o património arqueológico, a sua relação com a paisagem natural e cultural da Arrábida e a sua vulnerabilidade aos efeitos das Alterações Climáticas.

Orientação: Equipa de Serviço Educativo do Museu e Biblioteca | Serra do Louro

Duração: até 03h30 | **Público-alvo:** Ensino Básico (a partir do 5.º ano) e Secundário

Público em geral | **Calendário:** mediante marcação



MUSEU MUNICIPAL DE PALMELA

Parceiros
Museológicos

QUINTA PEDAGÓGICA DE S. PAULO

Local de eleição para conhecer e estudar o trabalho rural, a cultura da região da Arrábida e as suas técnicas agropecuárias.



Orientação: Equipa da Quinta Pedagógica | **Duração:** 02h30
Público-alvo: Educação Pré-Escolar (rede pública do concelho de Palmela) | **Calendário:** 2.ª a 6.ª feira às 10h00, entre setembro e dezembro | Ensino Básico (1.º, 2.º e 3.º ciclo)
Calendário: 2.ª a 6.ª feira, às 10h00 ou às 14h00, mediante marcação

<http://quinta.amrs.pt/quintaped.html>

QUINTA PEDAGÓGICA DA "CASA CAMELA"

A Quinta da Casa Caramela é um espaço pedagógico onde cada visitante tem a oportunidade de sentir o quotidiano do mundo rural, por meio de uma visita a uma casa de tipologia caramela. Para além desta componente tradicional, as questões ambientais são também abordadas através da perceção da importância das energias renováveis e do não desperdício de recursos.



Orientação: Equipa da Quinta Pedagógica | **Duração:** 02h30 | Quinta Casa Caramela (Palhota) | **Público-alvo:** Educação Pré-Escolar, Ensino Básico (1.º ciclo)
Calendário: 2.ª a 6.ª feira, às 10h00 ou às 14h00, mediante marcação

www.fundacao-coi.pt



MUSEU DO OVELHEIRO

O Museu do Ovelheiro tem como objetivo contribuir para a salvaguarda do aparato simbólico e funcional que compõe a atividade do manejo das ovelhas. Para além da visita guiada à exposição permanente, os participantes são convidados a observar o tratamento das ovelhas que habitam o espaço e a confeccionar queijo*.



Orientação: Equipa do Museu | Arcolsa, S. Gonçalo. Cabanas | **Duração:** 02h30
Público-alvo: Educação Pré-escolar, Ensino Básico (1.º, 2.º e 3.º ciclo), Ensino Secundário | **Calendário:** setembro a março de 2.ª a 6.ª feira, às 10h00 | abril a junho de 3.ª a 6.ª feira, mediante marcação
www.arcolsa.pt

Nota: A tosquia das ovelhas está condicionada às condições climatéricas e realiza-se, normalmente, na primavera. *Mediante solicitação. Pagamento de 3€/pessoa. Por questões de higiene e segurança alimentar, o transporte/acondicionamento deve ser feito em frio.

MUSEU DA MÚSICA MECÂNICA

O Museu da Música Mecânica é um museu privado que reúne uma coleção com mais de 600 peças, composta por caixas de música, realejos, pianos mecânicos, autómatos, fonógrafos, gramofones, grafonolas entre outras peças, desde o séc. XVIII até à primeira metade do séc. XX.

As visitas são uma viagem no tempo, para ver, ouvir e sentir o som original de peças com mais de cem anos de história. Um museu que é uma verdadeira caixinha de surpresas... musicais!



Orientação: Equipa do Museu da Música Mecânica | **Duração:** até 01h00
Público-alvo: Educação Pré-Escolar, Ensino Básico (1.º, 2.º e 3.º ciclo), Ensino Secundário e Público em geral | **Calendário:** 3ª a 6ª feira, 10h00 às 11h00 e das 11h15 às 12h15, mediante marcação
<http://museudamusicamecanica.com>

ESPAÇO FORTUNA

Neste espaço, através de uma visita de sensibilização e valorização dos saberes-fazer associados à região, encontramos-nos com a tradição do barro e do azulejo.

Orientação: Equipa de Serviço Educativo do Museu e Biblioteca Espaço Fortuna | **Duração:** 01h30

Público-alvo: Educação Pré-escolar, Ensino Básico (1.º, 2.º e 3.º ciclo) e Secundário, do município de Palmela

Calendário: 3.ª a 5.ª feira, às 10h00 (fevereiro a abril)

<http://www.espacofortuna.com/>



MUSEU MUNICIPAL DE PALMELA

Oficinas

DE PALMELA AO POCEIRÃO. UMA VIAGEM ARQUEOLÓGICA NO TEMPO DOS ROMANOS.

Oficina que explora como viviam os romanos através da atividade «Ser ou não ser Romano (eis a escavação)?». Vamos recuar no tempo e descobrir o passado romano de Palmela e do antigo município de Lisboa. Numa abordagem pelo território de Palmela, que integrava o antigo município romano de Lisboa, ficamos a saber mais sobre este período no *Ager de Felictas Iulia Olisipo* (Lisboa).

Orientação: Equipa de Serviço Educativo do Museu e Biblioteca | Museu ou Escola
Duração: 01h00 | **Público-alvo:** Ensino Secundário | **Calendário:** março a maio, mediante marcação

O Projeto Lisboa Romana | Felicitas Iulia Olisipo, iniciado em 2017, tem divulgado ao público o vasto conhecimento científico sobre o antigo município de Lisboa, reunindo informação sobre mais de 400 sítios e vestígios arqueológicos de Lisboa e dos 18 municípios, nomeadamente Palmela, que integra a Rede Metropolitana. É um projeto que valoriza o património arqueológico e a herança cultural romana, indo ao encontro do público e promovendo a sensibilização e a educação patrimonial e o turismo cultural na região.

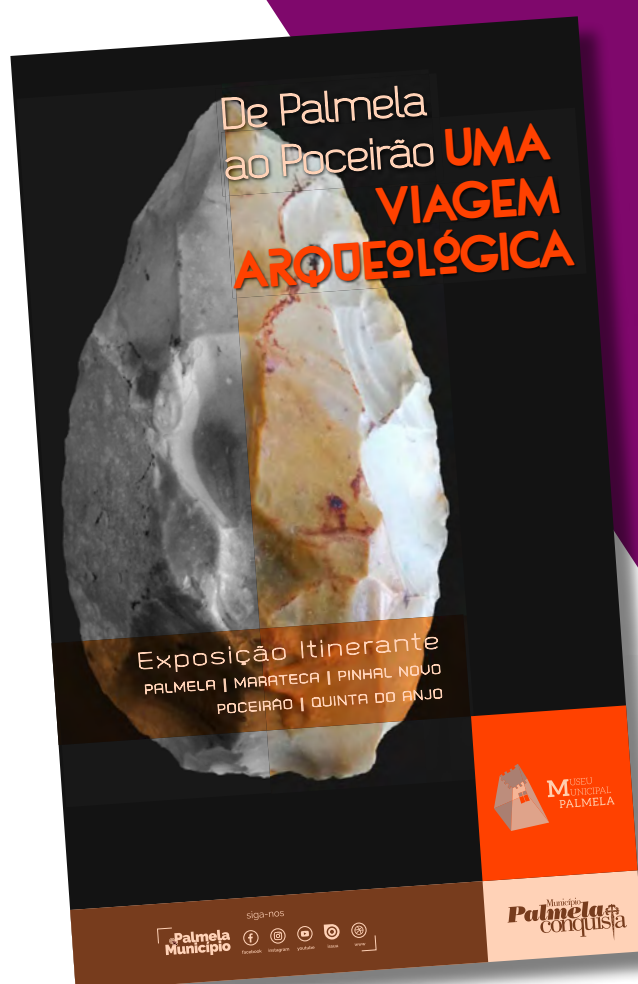

ILUMINURAS

- O PAPEL E A TINTA

Oficina que aborda o processo da preparação do pergaminho, da produção de tintas e instrumentos de escrita na Europa medieval, terminando com a pintura de uma Capitular ou Iluminura.

Orientação: Equipa de Serviço Educativo do Museu e Biblioteca | **Local:** Museu ou escola
Duração: 01h00 | **Público-alvo:** Ensino Básico (a partir do 3.º ano) | **Calendário:** de 3.ª a 6.ª feira, (outubro a março), mediante marcação



CULTURA

CAMELA

Oficina que aborda a história da cultura caramela – as suas origens e a importância de José Maria dos Santos no desenvolvimento do Pinhal Novo.

Orientação: Equipa de Serviço Educativo do Museu e Biblioteca
Local: Museu ou escola
Duração: 01h00 | **Público-alvo:** Ensino Básico (a partir do 3.º ano)
Calendário: de 3.ª a 6.ª feira, às 10h00 (outubro a março), mediante marcação



APRESENTAÇÃO E DINAMIZAÇÃO DE RECURSOS PEDAGÓGICOS| EDUCADORES / PROFESSORES

Sessão para apresentação e dinamização do Recurso Pedagógico solicitado pelas/os Professoras/es e Educadoras/es.

Orientação: Equipa de Serviço Educativo do Museu e Biblioteca | Escolas
Duração: 01h00 | **Público-alvo:** Ensino Básico e Ensino Secundário
Calendário: outubro e novembro, mediante marcação



MUSEU MUNICIPAL DE PALMELA

Recursos Pedagógicos

Recursos que têm como objetivo disponibilizar informação e propor atividades, com vista a aprofundar conhecimento e/ou complementar visitas do Serviço Educativo. Cedidos a título de empréstimo por determinado período.

Aceda aqui:

<https://tinyurl.com/mr2as2zp>

MALETAS PEDAGÓGICAS HERMENEGILDO CAPELO (NOVO RECURSO)



A maleta, premiada com uma menção honrosa nos prémios da Associação Portuguesa de Museus (APOM), em 2022, é composta por diferentes elementos de apoio lúdico-pedagógico para docentes e alunas/os em formato digital e físico. Inclui, entre outras coisas, uma biografia do explorador e testemunhos de explorações científicas contemporâneas, um livro-jogo baseado na segunda expedição em África (1884-1885) dos exploradores Capelo e Ivens, da autoria da Luduscience, Ideias e ciências, Lda., e da Academia EduScience, Ambientes de Ensino e Aprendizagem, Lda. Contém também um jogo digital em RPG (Role-PlayingGame), da RedCatPig, sobre as aventuras em terras africanas de Capelo e Ivens.

HERMENEGILDO CARLOS DE BRITO CAPELO (1841-1917)

Caderno pedagógico com biografia do explorador Hermenegildo Capelo, natural de Palmela.

Aceda aqui: <https://tinyurl.com/muphsw6z>

EXPLORADOR XXI

Caderno pedagógico sobre Hermenegildo Capelo, para alunas/os.

Aceda aqui: <https://tinyurl.com/5n99mwy4>

LIVRO- JOGO SOBRE HERMENEGILDO CAPELO

Seguindo os passos de Hermenegildo Capelo e Roberto Ivens, este livro é uma espécie de expedição de Angola à Contracosta!

Bookgame | **Aceda aqui:** <https://tinyurl.com/2s476e93>

JOGO DIGITAL - CAPELO E IVENS

Uma aventura educativa! Entre na pele de Hermenegildo Capelo, explorador que ajudou a elaborar o famoso mapa cor-de-rosa, e ajude-o a mapear e a descobrir as espécies exóticas de animais, plantas e minerais existentes no continente africano.

Aceda aqui: <https://tinyurl.com/mt6jwxu9>



Para além deste novo recurso,
continuam disponíveis:

MUSEU DE MÃO-EM-MÃO

Um recurso pedagógico que apresenta
o Museu Municipal de Palmela.

A GAITA-DE-FOLES

Uma maleta que nasceu da relação entre o Festival Internacional
de Gigantes (FIG) e o Museu Municipal e que tem como objetivo
tornar acessível informação sobre a Gaita-de-foles.

Caderno pedagógico 1: <https://tinyurl.com/y2fr5kwu>

Caderno pedagógico 2: <https://tinyurl.com/2p8s96km>

GIGANTES, CABEÇUDOS E OUTRAS COISAS DO ARCO-DA-VELHA

A Cultura é um recurso inesgotável que
se multiplica pela experiência. Este recurso
pretende contribuir para a emergência de
novos públicos e artistas, potenciando
a produção cultural no concelho.

Livro - Gigantes, Cabeçudos
e outras coisas do arco-da-velha:

<https://tinyurl.com/yuwwxk4p>

Espécie de álbum para colecionar coisas: <https://tinyurl.com/yckax3a6>

Caderno de atividades: <https://tinyurl.com/feu7zkr6>

ARTE² - O PATRIMÓNIO AZULEJAR DO CONCELHO DE PALMELA

(Recebeu uma menção honrosa
dos prémios SOS Azulejos em 2015).
Esta maleta ajuda a compreender a
importância e utilização do *AL Zulej*
no território de Palmela.

Aceda aqui: <https://tinyurl.com/7mstn3w6>



PODER LOCAL. EU CONHEÇO. EU PARTICIPO!

Maleta que pretende sensibilizar os cidadãos, desde a infância, para a importância da sua participação na gestão pública do território e permite-nos adquirir competências de diálogo e negociação.



Aceda aqui:

<https://tinyurl.com/yck47p45> | <https://tinyurl.com/33ramdy8>

O CASTELO DE PALMELA E A ORDEM DE SANTIAGO

Este recurso pedagógico permite-nos saber mais sobre o Castelo de Palmela e a Ordem de Santiago.

Inclui o jogo de cartas «Palmela», que nos dá a conhecer algumas das personalidades que viveram em Palmela ou no seu castelo, ao longo dos tempos.

Conheça um dos seus conteúdos (filme) aqui: <https://tinyurl.com/2p8a6enp>

OS CAMELOS

Pretende dar a conhecer parte da história do concelho, nomeadamente o movimento migratório que caracterizou o final do século XIX e a primeira metade do século XX.

Caderno pedagógico: <https://tinyurl.com/2p8w4zva>

Propostas de trabalho: <https://tinyurl.com/4h92589x>

PÃO NA SERRA DO LOURO - À DESCOBERTA DOS MOINHOS

Um moinho que guarda miniaturas de ferramentas, exemplos de cereais, tipos de farinha e que descreve o ciclo do pão.



Aceda aqui: <https://tinyurl.com/cnyhfc8x>



JOGOS DE TABULEIRO GIGANTES

À DESCOBERTA DO CONCELHO DE PALMELA

Um jogo de tabuleiro gigante (6x4 metros), que permite conhecer o território municipal e a sua História.

Pode ser jogado em equipas ou de forma individual, entre 2 a 4 jogadores.

À DESCOBERTA DO 25 DE ABRIL

Um jogo de tabuleiro gigante (6x4 metros), que permite descobrir o que significou o Estado Novo e a ditadura, bem como a importância do 25 de Abril.

Pode ser jogado em equipas ou de forma individual, entre 2 a 4 jogadores.

CADERNOS PEDAGÓGICOS

ARQUEOLOGIA DE PALMELA A POCEIRÃO - UMA VIAGEM ARQUEOLÓGICA

Este recurso dá a conhecer o património arqueológico do concelho de Palmela, com possibilidade de visita acessível a todos os públicos.

Aceda aqui ao conteúdo da exposição:

<https://tinyurl.com/mr43f5sd>

Aceda aqui ao vídeo da exposição:

<https://tinyurl.com/2ad8c4fh>

CASTELO DE PALMELA

Conheça o “Guia do viajante” e visite o castelo de forma autónoma e divertida.

Aceda aqui:

<https://tinyurl.com/4kn54asd>

PÉ ANTE PÉ... DESCUBRE O QUE A VILA É!

Um guia para descobrir o Centro Histórico da vila de Palmela.

Aceda aqui:

<https://tinyurl.com/yc46k38p>



EU SOU HISTÓRIA E PATRIMÓNIO

Com este recurso pretendemos ir ao encontro de cada pessoa, colocando-a em primeiro lugar, no centro da História e do Património, para que valorize a sua própria história.

Aceda aqui aos conteúdos:

<https://tinyurl.com/yknj339t>

Propostas de trabalho:

<https://tinyurl.com/4whyw5sm>

CENTRO HISTÓRICO DE PALMELA: PATRIMÓNIOS

Numa viagem pelo Centro Histórico da vila de Palmela ficaremos a conhecer parte da sua História.

Aceda aqui:

<https://tinyurl.com/5n8kybnr>

A VINHA E O VINHO EM PALMELA - O OLHAR DOS MAIS NOVOS

Este caderno apresenta a importância da vitivinicultura no concelho, assim como o seu processo de produção.



Aceda aqui:

<https://tinyurl.com/yr96mn5n>



EXPOSIÇÕES ITINERANTES

Exposições disponíveis para cedência, a título de empréstimo, por determinado período.

DE PALMELA A POCEIRÃO. UMA VIAGEM ARQUEOLÓGICA

Exposição itinerante que dá a conhecer o património arqueológico do concelho de Palmela, e a ocupação humana ao longo da sua história. Contempla formato digital, um vídeo e possibilidade de atividade com exploração de artefactos arqueológicos, acessível a todos os públicos.



FORAIS DE PALMELA

Integra os forais atribuídos à população de Palmela: 1170 (Foral do Mouros Forros), 1185 (Foral de Palmela) e 1512 (Foral Manuelino de Palmela)

RESTAURAÇÃO DO CONCELHO

Aborda a restauração do concelho de Palmela no ano de 1926.

Ano em que é criado o Distrito de Setúbal, como recompensa ao concelho de Setúbal por ter perdido a sua maior freguesia – Palmela.



PRODUTOS LOCAIS E O SEU CICLO PRODUTIVO

Dá a conhecer produtos característicos do concelho que, para além da sua história e tradição, são Património Cultural. Conteúdos disponíveis, também, em formato digital.

Aceda aqui: <https://tinyurl.com/ypmv4bb8>

25 DE ABRIL NA IMPRENSA

Apresenta os principais jornais portugueses que mostraram o fim de um regime e abriram caminho à instauração da Democracia em Portugal.

MÚSICA (SOCIEDADES FILARMÓNICAS)

Sobre as Sociedades Filarmónicas do concelho de Palmela.

Palmela - Sociedade Filarmónica Humanitária

Sociedade Filarmónica Palmelense “Loureiros”

Pinhal Novo - Sociedade Filarmónica União Agrícola

Quinta do Anjo - Sociedade de Instrução Musical

REDE MUNICIPAL DE BIBLIOTECAS PÚBLICAS DO CONCELHO DE PALMELA

MEDIAÇÃO E ANIMAÇÃO DO LIVRO E DA LEITURA

HORA DO CONTO:

A Hora do Conto contribui para a educação literária, para a formação de leitores e assume-se como um momento privilegiado para trabalhar a leitura em múltiplas vertentes. Dispomos de ofertas diferenciadas e abordagens adequadas para cada fase de desenvolvimento das crianças/jovens.

Educação Pré-Escolar e 1.º ano do Ensino Básico:

A Escavadora e a Flor, de Joseph Kuefler
Editor: Bizâncio.

Sinopse: As máquinas, que constroem estradas e casas, vão também destruindo tudo por onde passam na sua empreitada. Numa pausa do trabalho, a escavadora repara numa pequena e bela flor azul e resolve cuidar dela.



2.º, 3.º e 4.º ano do Ensino Básico:

As Preocupações do Billy, de Anthony Browne
Editor: Kalandraka

Sinopse: Todos nós temos preocupações, mas o Billy tinha demasiadas, tudo o preocupava... O Billy preocupava-se com chapéus e sapatos. Ele preocupava-se com nuvens e chuva e pássaros gigantes. Também a sua avó, quando era pequena, se preocupava com tudo. E foi exatamente a avó que o ajudou com as suas preocupações...

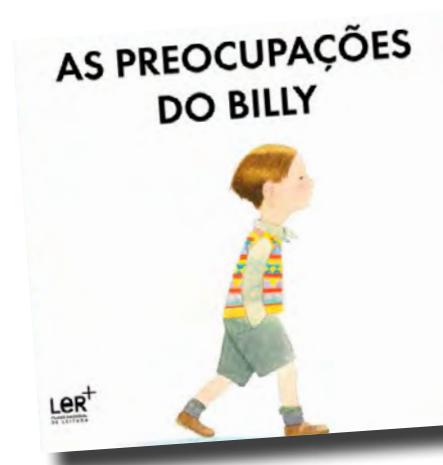

Orientação: Equipa de Serviço Educativo do Museu e Biblioteca Escolas, Biblioteca Municipal de Pinhal Novo e/ou Palmela, ou Museu

Duração: 01h00

Público-alvo: Educação Pré-Escolar e Ensino Básico (1.º ciclo)

Calendário: janeiro a junho, mediante marcação



CONTOS CONNOSCO

Dinâmica de leitura em voz alta para facilitar o diálogo entre os livros e os leitores, promover o acesso ao livro e dinamizar comunidades de leitores.

Orientação: Equipa de Serviço Educativo do Museu e Biblioteca | Biblioteca Municipal de Pinhal Novo e/ou Palmela, ou Escolas | **Duração:** 01h00 | **Público-alvo:** Ensino Básico (3.º ciclo) e Ensino Secundário | **Calendário:** ano letivo, mediante marcação

ANIMAÇÃO DE NATAL

Peça de teatro musical.

Este ano, o Natal será uma festa entre bigodes. Os gatos de rua e os gatos de sofá colocam as diferenças de lado e vão festejar em conjunto.

Orientação: Equipa de Serviço Educativo do Museu e Biblioteca | Pinhal Novo Palmela | Poceirão | **Duração:** até 01h00 | **Público-alvo:** Educação Pré-Escolar e 1.º ciclo do Ensino Básico | **Calendário:** meses de novembro e dezembro, mediante marcação

CONTOS NA BAGAGEM

Atividades de animação infantil ou mediação da leitura, em intercâmbio com outras Bibliotecas Públicas do distrito de Setúbal.



Orientação: Equipa de Serviço Educativo do Museu e Biblioteca | Biblioteca Municipal de Pinhal Novo | **Duração:** 01h00 | **Público-alvo:** Educação Pré-Escolar e 1.º ciclo do Ensino Básico | **Calendário:** ano letivo, mediante marcação

VISITAR A BIBLIOTECA

Visita orientada à biblioteca.

Orientação: Equipa de Serviço Educativo do Museu e Biblioteca | Biblioteca Municipal Pinhal Novo e/ou Palmela | **Público-alvo:** Ensino Básico e secundário Público em geral | **Calendário:** ano letivo, mediante marcação

FEIRA DO LIVRO

Exposições, apresentações e dinamizações de livros, oficinas e jogos.

Orientação: Equipa de Serviço Educativo do Museu e Biblioteca | Biblioteca Municipal de Palmela e/ou Pinhal Novo | **Público-alvo:** Ensino Básico e secundário | Público em geral
Calendário: junho, mediante marcação



FAMÍLIAS

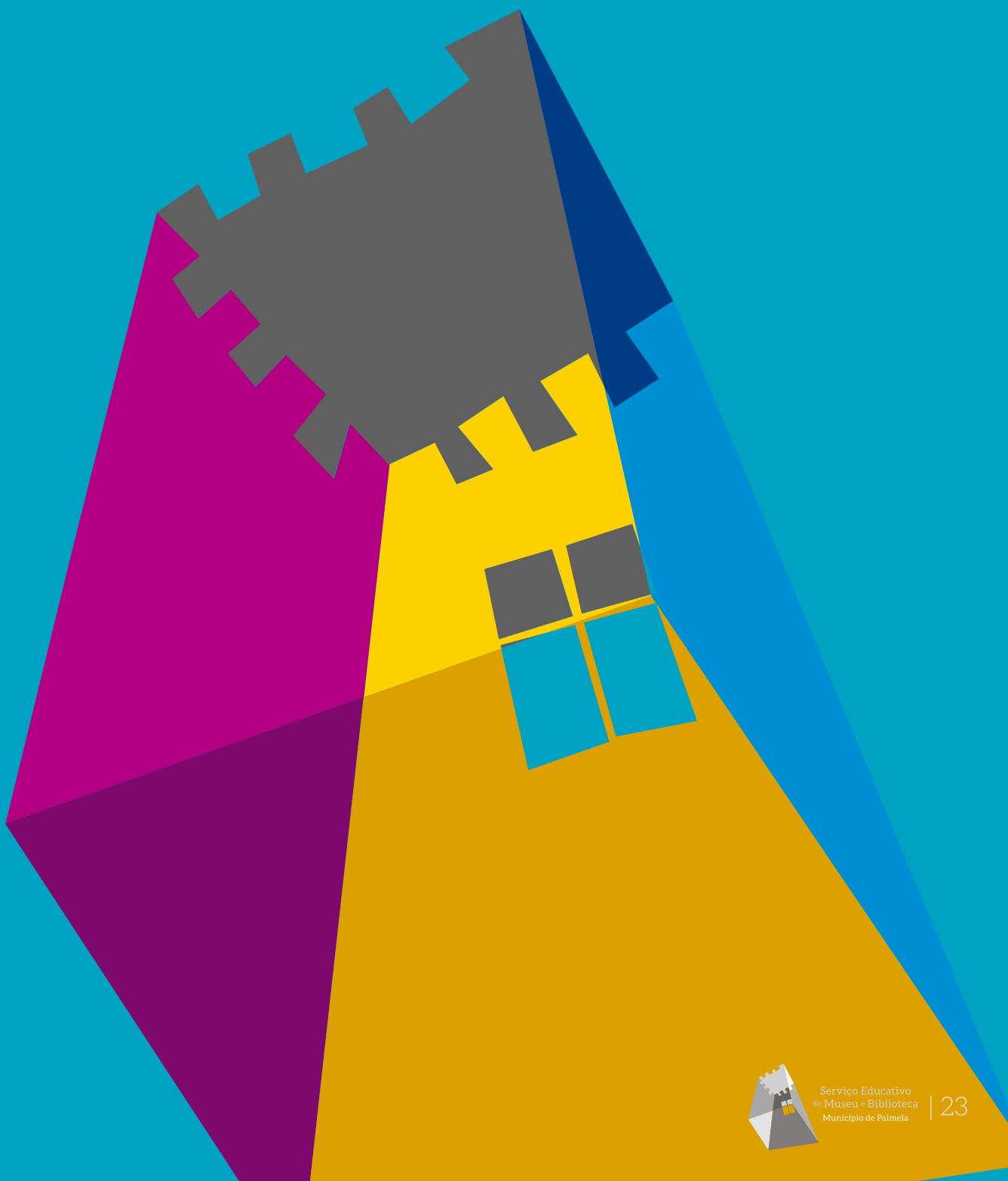

FÉRIAS A CRESCER

Programa de atividades nas interrupções letivas do Natal, da Páscoa e do verão, dirigido a crianças dos 6 aos 11 anos, residentes, estudantes ou filhos de trabalhadores no concelho.



VISITAS ENCENADAS AO CASTELO

Visitas acompanhadas por personagens de época, que nos orientam o olhar para a história e pormenores do castelo de Palmela, à medida que o sol se põe no horizonte.



Orientação: Equipa de Serviço Educativo do Museu e Biblioteca

Público-alvo: Famílias

Calendário: junho a setembro, uma vez por mês

HORA DO CONTO FAMÍLIAS

“Hora do Conto Famílias” – com participação gratuita e diferentes abordagens lúdicas e pedagógicas.

“Queres que te conte?” - leitura em voz alta a partir de álbuns ilustrados.

“Sons de almofadas” - uma história ou lengalenga que ajudará a aprofundar a relação com os bebés e a estimular a leitura desde o ventre materno.



Orientação: Equipa Serviço Educativo do Museu e Biblioteca | **Público-alvo:** Famílias

Calendário: outubro a julho | uma vez por mês, aos sábados | Biblioteca Municipal de Palmela e Pinhal Novo

SAQUINHOS DOS CONTOS

Os “Saquinhos dos Contos” são conjuntos de recursos lúdico didáticos para explorar, de forma criativa, as rotinas das crianças e estão disponíveis para empréstimo.

PÚBLICO EM GERAL

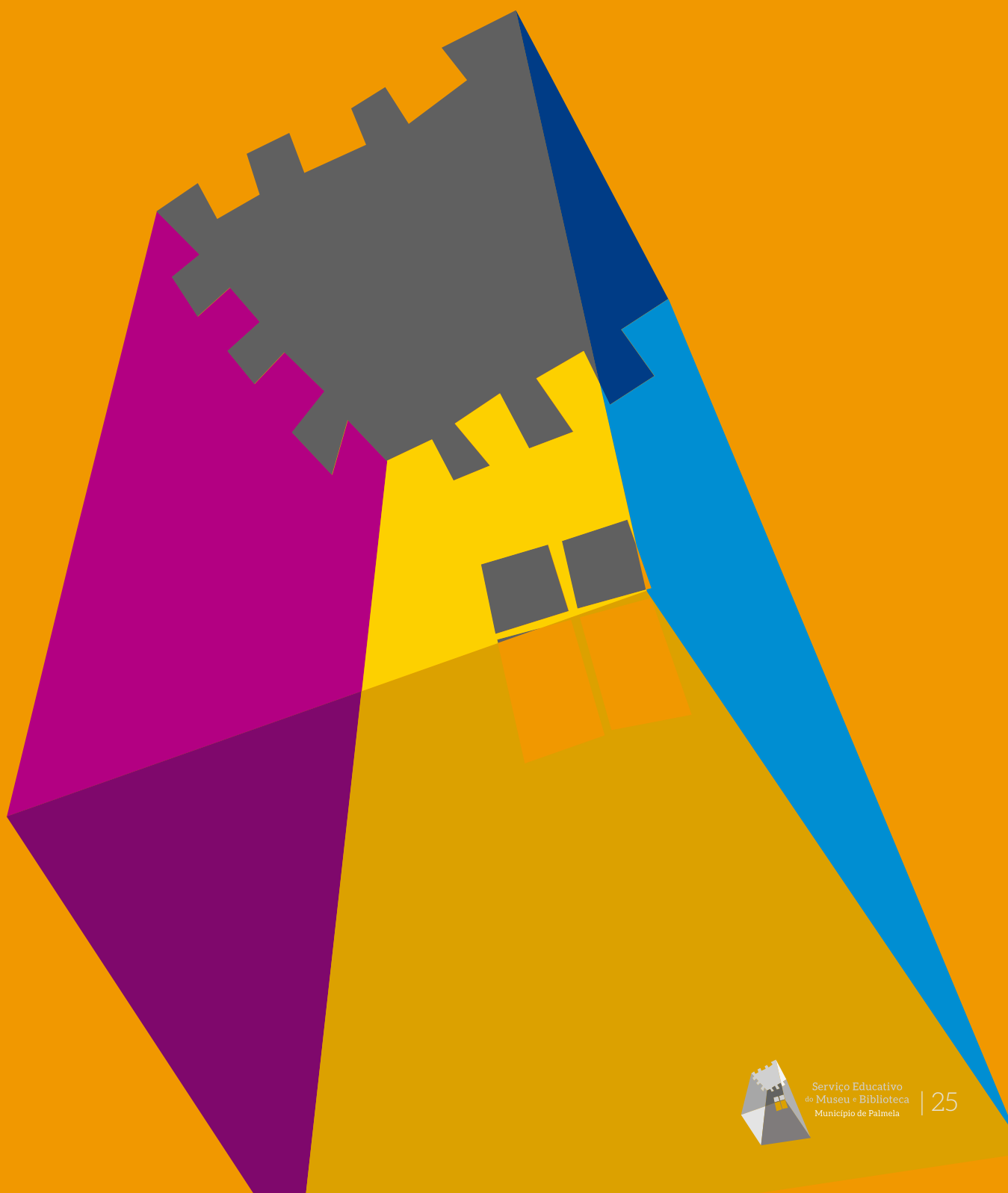

MUSEU - A ESTAÇÃO

O Museu - A Estação, localizado na antiga estação ferroviária de Pinhal Novo, proporciona 2 visitas gratuitas, aos sábados, todos os meses: as visitas guiadas, no 1.º sábado, às 15h00, e as visitas orientadas por ferroviários, “No meu tempo...”, no 4.º sábado, às 10h00. Em datas a divulgar haverá visitas com interpretação em Língua Gestual Portuguesa.

Mais informações através dos contactos:
212 384 171 e 212 336 640



365 DIAS DE ROMANCE - CONVERSAS LITERÁRIAS

Conversas literárias com escritoras/es que tenham lançado livros num período temporal recente.

Orientação: Equipa de Serviço Educativo do Museu e Biblioteca | **Público-alvo:** Público em geral | **Calendário:** janeiro a dezembro, uma vez por mês

FORMAÇÃO PARA A COMUNIDADE

Plano de formação diversificado, assente nos ODS - Objetivos de Desenvolvimento Sustentável, com o objetivo de promover o reforço das qualificações pessoais e profissionais da população do concelho, através de atividades sociais e culturais.



Consulte o site, as redes sociais do Município e o Catavento – agenda de acontecimentos do concelho de Palmela, para aceder a mais informações.

O Grupo das Plantas, integrado na Formação para a Comunidade, não certificada, continua a estar disponível para realização de ações de identificação de plantas, as suas origens e benefícios para o bem-estar. Estas ações poderão incluir passeios. Atividade com duração aproximada de 1h30, dirigida a associações e escolas.

DIAS COMEMORATIVOS

21

MARÇO

Dia Mundial da Poesia

28

MARÇO

Dia Nacional dos Centros
Históricos

2

ABRIL

Dia do Livro Infantil

18

ABRIL

Dia Internacional dos
Monumentos e Sítios

23

ABRIL

Dia Mundial do Livro

6

MAIO

Dia Nacional do Azulejo

18

MAIO

Dia Internacional dos Museus

(DATA MÓVEL)

Noite dos Museus

JUNHO

(DATA MÓVEL)

Jornadas Europeias de
Arqueologia

SETEMBRO

Jornadas Europeias do Património
(último fim de semana de
setembro)

7

OUTUBRO

Dia Nacional dos Castelos





Projeto
Educativo Local
Palmela

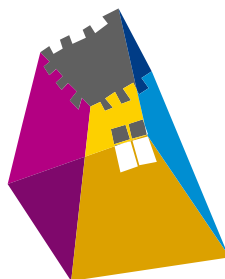

Serviço Educativo
do Museu e Biblioteca
Município de Palmela

DIVISÃO DE BIBLIOTECAS E PATRIMÓNIO CULTURAL

Museu Municipal de Palmela

tel.: 212 336 640

patrimonio.cultural@cm-palmela.pt

Biblioteca Municipal de Palmela

tel.: 212 336 632 | 212 336 633

bibliotecas@cm-palmela.pt