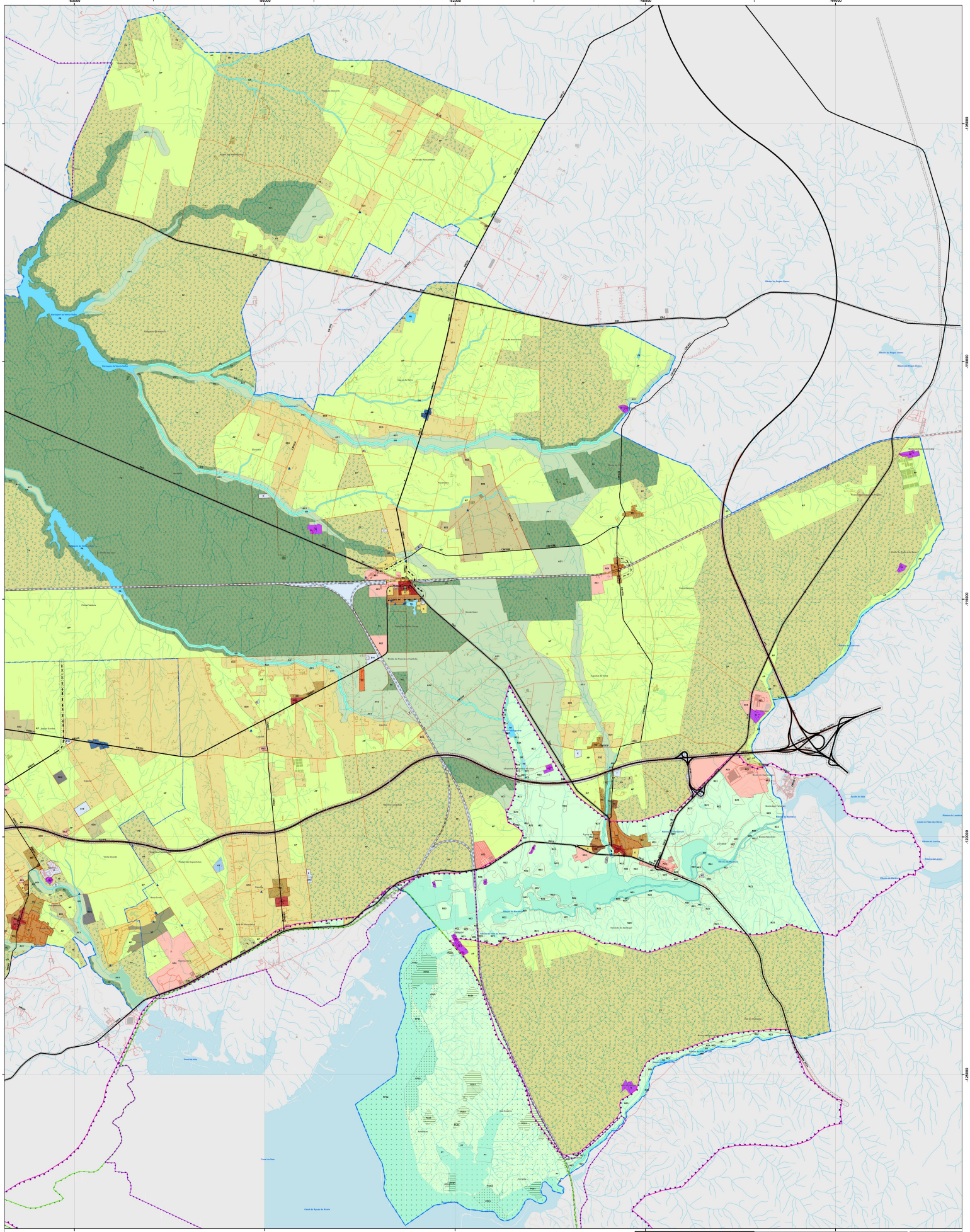

REDE DE MOBILIDADE

Rede Ferroviária
- Via Férrea

Rede Rodoviária Estruturante
- Nível 1 – Existente/Prevista
- Nível 2 – Existente/Prevista
- Nível 3 – Existente/Prevista
- Espaços Canal

Rede de Mobilidade Ativa
- Vias de Mobilidade Ativa

SOLO URBANO

Espaços Centrais
- AC1 Centralidade Principal
- AC2 Centralidade Local

Espaços De Atividades Económicas
- AE1 Atividades Industriais
- AE2 Atividades Logísticas
- AE3 Atividades Pontualizadas
- AE4 Atividades Multiusos

Espaços Habitacionais
- H1 Espaços Habitacionais - Tipo 1
- H2 Espaços Habitacionais - Tipo 2
- H3 Espaços Habitacionais - Tipo 3
- HGI Espaços Habitacionais de Génese Ilegal

Espaços Verdes Urbanos
- VP Espaços Verdes de Proteção
- VUP Espaços Verdes de Uso Público

Espaços Urbanos de Baixa Densidade
- BD Espaços Urbanos de Baixa Densidade

Espaços Urbanos de Uso Especial
- E Espaços De Equipamentos Existentes
- E+ Espaços De Equipamentos Propostos
- I Espaços De Infraestruturas
- I+ Espaços De Infraestruturas Propostos
- OT Espaços Turísticos

SOLO RÚSTICO

Espaços Naturais e Paisagísticos
- PA Planos de Água
- GR Galerias Ripícolas
- MZ1 Marateca e Zambujal - Tipo 1
- MZ2 Marateca e Zambujal - Tipo 2
- MZ3 Marateca e Zambujal - Tipo 3
- AEC Arrábida - Encostas do Castelo

Parque Natural da Arrábida (PNA)
- PNA1 Área de Proteção Parcial - Tipo 1
- PNA2 Área de Proteção Parcial - Tipo 2
- PCA1 Área de Proteção Complementar - Tipo 1
- PCA2 Área de Proteção Complementar - Tipo 2

Reserva Natural Estuário do Sado (RNES)
- P1 Área de Proteção Total
- PP1 Área de Proteção Parcial - Tipo 1
- PP2 Área de Proteção Parcial - Tipo 2
- PC1 Área de Proteção Complementar - Tipo 1
- PC2 Área de Proteção Complementar - Tipo 2

Espaços Agrícolas e Espaços Florestais
- AC1 Espaços Agrícolas de Conservação - Tipo 1
- AC2 Espaços Agrícolas de Conservação - Tipo 2
- AP Espaços Agrícolas de Produção
- FC Espaços Florestais de Conservação
- FP Espaços Florestais de Produção

Espaços de Exploração de Recursos Energéticos e Geológicos
- ERG Espaços de Exploração de Recursos Energéticos e Geológicos

Áreas de Edificação Dispersa
- EDI1 Áreas de Edificação Dispersa - Tipo 1
- EDI2 Áreas de Edificação Dispersa - Tipo 2
- EDI3 Áreas de Edificação Dispersa - Tipo 3

Outras Categorias de Solo Rústico
- E Espaços De Equipamentos Existentes
- E+ Espaços De Equipamentos Propostos
- I Espaços De Infraestruturas
- I+ Espaços De Infraestruturas Propostos
- AGR Aglomerados Rurais
- Q Conjuntos Edificados em Quintas
- C Espaços Culturais
- OT Espaços de Ocupação Turística

Planos Municipais em Vigor- Planos de Pormenor
- Baceiros
- Museu da Música
- Reconversão Urbanística Quinta do Canastra -Tercim

Sistema Nacional de Áreas Classificadas

Rede Nacional de Áreas Protegidas
- Parque Natural da Arrábida
- Reserva Natural do Estuário do Sado

Rede Natura 2000

Zona de Proteção Especial
- Estuário do Sado

Zona Especial de Conservação
- Arrábida-Espichel
- Estuário do Sado

ELEMENTOS CARTOGRÁFICOS

Limites Administrativos (CAOP 2023)
- Limite do Concelho
- Limite de Freguesia

Edificado

Toponímia – Cabanas, Rib.ª Landeira

Altimetria
- Cotas e Curvas de Nível

Hidrografia
- Linhas de Água
- Canalizadas
- Planos de Água

Rede Rodoviária
- Auto-Estrada
- Outras estradas

Rede Ferroviária

PLANO DIRETOR MUNICIPAL DE PALMELA

Município Palmela Câmara Municipal

pdm Plano Diretor Municipal

PLANTA DE ORDENAMENTO: Classificação e Qualificaçao dos Solos

B

NASCENTE

ESCALA: 1:25 000 (0 0,5 1 2 Km)

CARTOGRAFIA DE REFERÊNCIA ENTIDADE PROPRIETÁRIA E PRODUTORA: **IGEOE** Licença de Utilização nº RCM-CCID-2013	DATA DE EDIÇÃO: **Folhas 433, 434 (2007), Folhas 444 e 445 (2004)** **Folha 453 e 456 (2006)**	
SERIE CARTOGRÁFICA OFICIAL: Carta Militar de Portugal Escala 1/25000 Série M888	DATA DE HOMOLOGAÇÃO: **Não se aplica**	ENTIDADE RESPONSÁVEL: **Não se aplica**
	DATA DE HOMOLOGAÇÃO: **Não se aplica**	PRECISÃO POSICIONAL NOMINAL: **1.0**
SISTEMA DE REFERÊNCIA: **ETRS 89**	PROJECÇÃO CARTOGRÁFICA: **Transversa Mercator**	EXACTIDÃO POSICIONAL: **5 m** EXACTIDÃO TEMÁTICA: **95 %**

DATA: **MAIO 2024**

Planta nº: **1.1**