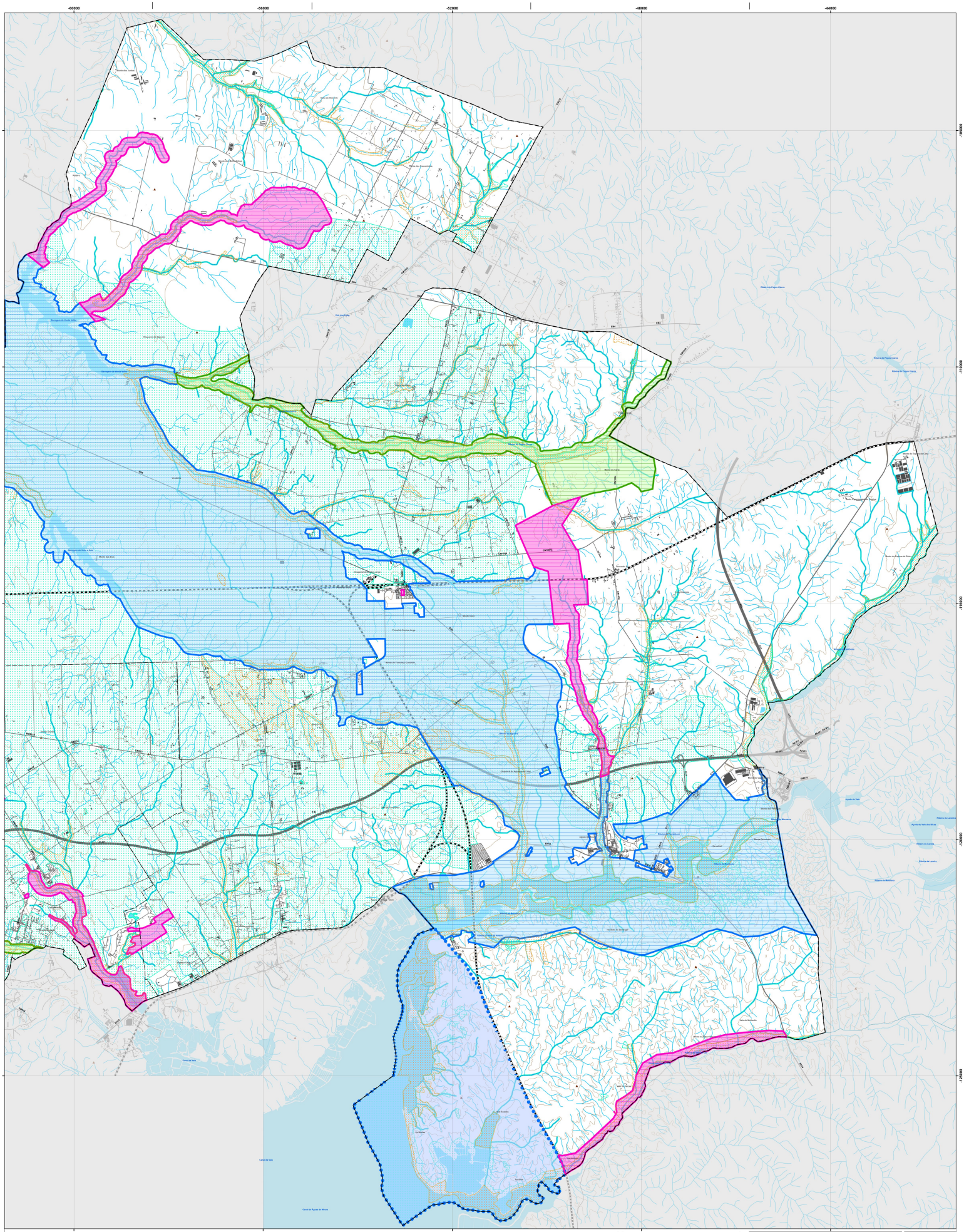

**Âmbito Nacional**

- Reserva Agrícola Nacional
- Reserva Ecológica Nacional

**Âmbito Regional (PROTAML/PROFLVT)**

- Áreas Vitais

**Rede Primária**

- Áreas Estruturantes Primárias
- Corredores Ecológicos Estruturantes Primários

**Rede Secundária**

- Áreas Estruturantes Secundárias
- Corredores Ecológicos Secundários

**Âmbito Local**

- Corredores Ecológicos Municipais

## ELEMENTOS CARTOGRÁFICOS

**Limites Administrativos (CAOP 2023)**

- Limite do Concelho
- Limite de Freguesia

**Edificado**

**Toponímia**

Cabanas
Rib.ª Landeira

**Altimetria**

- Cotas e Curvas de Nível

**Hidrografia**

- Linhas de Água
- Canalizadas
- Planos de Água

**Rede Rodoviária**

- Auto-Estrada
- Outras estradas

**Rede Ferroviária**

# PLANO DIRETOR MUNICIPAL DE PALMELA

Município Palmela Câmara Municipal
pdm

## PLANTA DE ORDENAMENTO ESTRUTURA ECOLÓGICA MUNICIPAL

B
NASCENTE

ESCALA: 1:25 000 (0 0,5 1 2 km)

| | | |
|---|---|---|
| CARTOGRAFIA DE REFERÊNCIA<br>ENTIDADE PROPRIETÁRIA E PRODUTORA:<br>IGEOE<br>Licença de Utilização nº RCM-CED-2003 | DATA DE EDIÇÃO:<br>Folhas 433, 434 (2007), Folhas 444 e 445 (2004)<br>Folha 455 e 456 (2006) | |
| SÉRIE CARTOGRÁFICA OFICIAL:<br>Carta Militar de Portugal<br>Escala 1/25000 Série M888 | Nº HOMOLOGAÇÃO: Não se aplica<br>DATA DE HOMOLOGAÇÃO: Não se aplica | ENTIDADE RESPONSÁVEL: Não se aplica<br>PRECISÃO POSICIONAL NOMINAL: 1,0 |
| SISTEMA DE REFERÊNCIA:<br>ETRS 89 | PROJECÇÃO CARTOGRÁFICA:<br>Transversa Mercator | EXACTIDÃO POSICIONAL: 5 m<br>EXACTIDÃO TEMÁTICA: 95 % |

DATA: MAIO 2024

Planta nº: 1.2