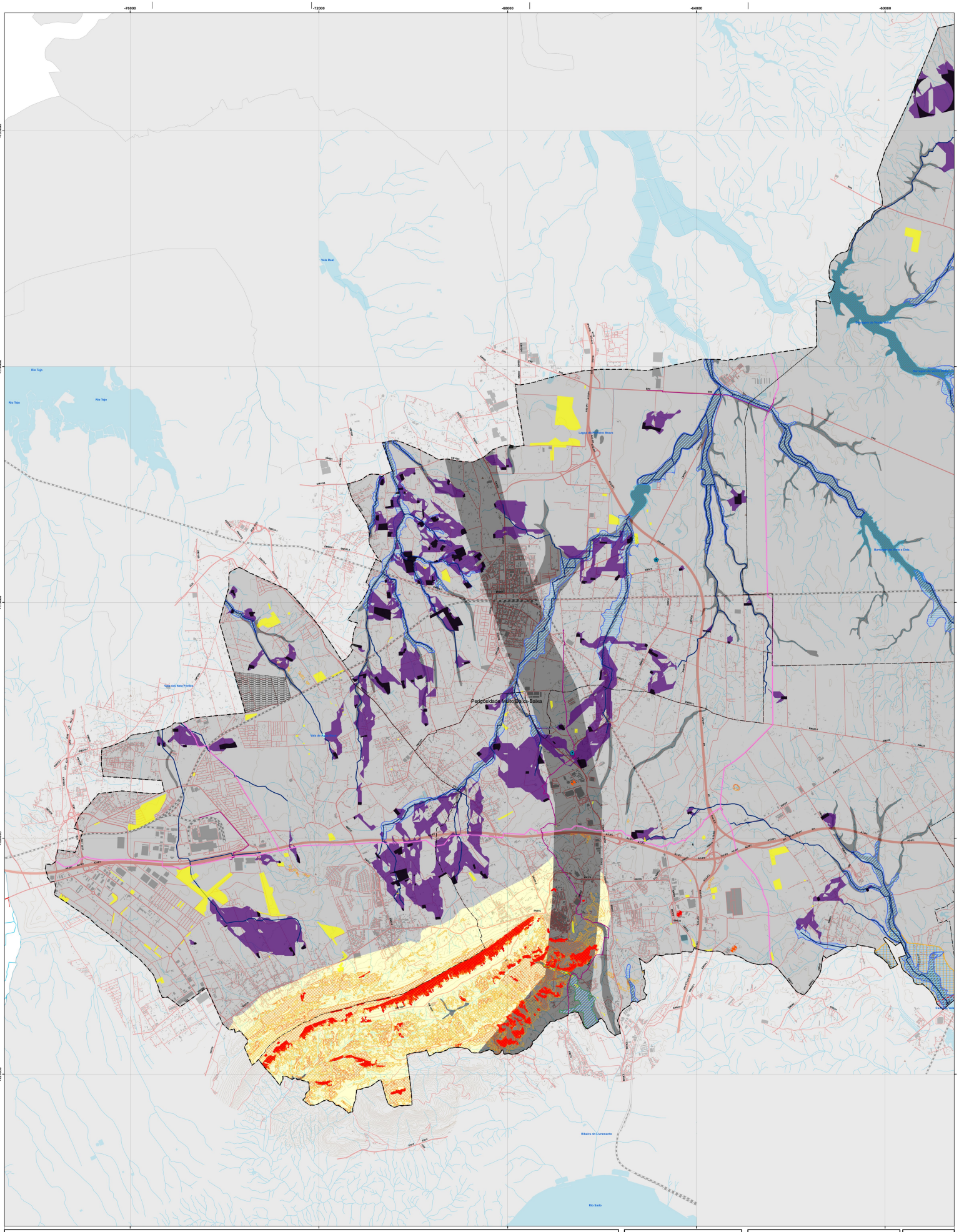

RISCOS NATURAIS

Áreas de Risco Potencial Significativo de Inundação (PGRI RH6)

- Perigosidade Muito Baixa-Baixa
- Perigosidade Média
- Perigosidade Alta-Muito Alta

Suscetibilidade

- A cheias e inundações
- A movimentos de massa em vertentes
- Elevada a tsunami
- Moderada a tsunami

Suscetibilidade Sísmica Elevada

- Geologia muito desfavorável
- Geologia desfavorável
- Geologia favorável

RISCOS TECNOLÓGICOS

Estabelecimentos Seveso

- Perigosidade Superior
- Perigosidade Inferior

Gasoduto e Oleoduto

- Gasoduto 1.ª escalão
- Gasoduto 2.ª escalão
- Oleoduto 1.ª escalão

RISCOS MISTOS

Suscetibilidade de contaminação de solos e águas superficiais

- Linhas de água contamináveis
- Albufeiras contamináveis
- Estuário do Sado
- Fontes poluidoras potenciais
- Solos Contamináveis

Suscetibilidade de contaminação de aquíferos

- Fossa colectiva
- Aterro controlado
- Lixeiras

Perigosidade de Incêndio Rural

- Alta
- Muito Alta

ELEMENTOS CARTOGRÁFICOS

Limites Administrativos (CAOP 2023)

- Limite do Concelho
- Limite de Freguesia

Edificado

Toponímia

Cabanas
Rib.ª Landeira

Altimetria

- Cotas e Curvas de Nível

Hidrografia

- Linhas de Água
- Canalizadas
- Planos de Água

Rede Rodoviária

- Auto-Estrada
- Outras estradas

Rede Ferroviária

PLANO DIRETOR MUNICIPAL DE PALMELA

Município Palmela Câmara Municipal
pdm Plano Diretor Municipal

PLANTA DE ORDENAMENTO
RISCOS
Suscetibilidade a Perigos Naturais, Tecnológicos e Mistos

A
POENTE

ESCALA: 1:25 000 (0 0,5 1 2 Km)

CARTOGRAFIA DE REFERÊNCIA ENTIDADE PROPRIETÁRIA E PRODUTORA: IGEOE Licença de Utilização PRIEG-CED-2013	DATA DE EDIÇÃO: Folhas 432, 443 e 454 (2009); Folha 433 (2007); Folha 444 (2004); Folha 455 (2006)		
SÉRIE CARTOGRÁFICA OFICIAL: Carta Militar de Portugal Escala 1/25000 Série M888	Nº HOMOLOGAÇÃO: Não se aplica	ENTIDADE RESPONSÁVEL: Não se aplica	
	DATA DE HOMOLOGAÇÃO: Não se aplica	PRECISÃO PLANIMÉTRICA NOMINAL: 1,0	
SISTEMA DE REFERÊNCIA: ETRS 89	PROJECÇÃO CARTOGRÁFICA: Transversa Mercator	EXACTIDÃO POSICIONAL: 5 m	
		EXACTIDÃO TEMÁTICA: 95 %	

DATA: MAIO 2024

Planta nº: 1.3