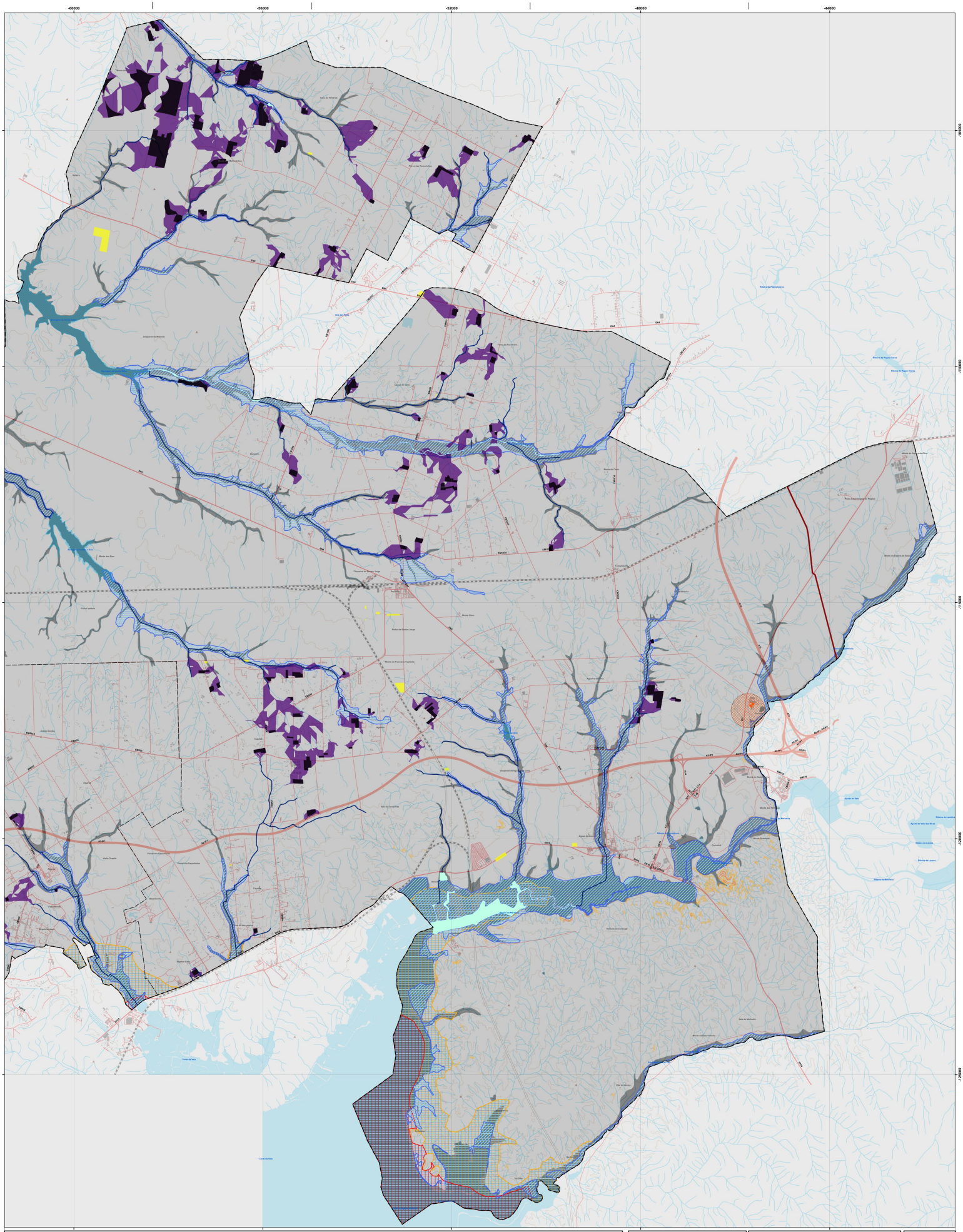

RISCOS NATURAIS

Áreas de Risco Potencial Significativo de Inundação (PGRI RH6)

- Perigosidade Muito Baixa-Baixa
- Perigosidade Média
- Perigosidade Alta-Muito Alta

Suscetibilidade

- A cheias e inundações
- A movimentos de massa em vertentes
- Elevada a tsunami
- Moderada a tsunami

Suscetibilidade Sísmica Elevada

- Geologia muito desfavorável
- Geologia desfavorável
- Geologia favorável

RISCOS TECNOLÓGICOS

Estabelecimentos Seveso

- Perigosidade Superior
- Perigosidade Inferior
- Distâncias de Segurança

Gasoduto e Oleoduto

- Gasoduto 1.ª escalão
- Gasoduto 2.ª escalão
- Oleoduto 1.ª escalão

RISCOS MISTOS

Suscetibilidade de contaminação de solos e águas superficiais

- Linhas de água contamináveis
- Albufeiras contamináveis
- Estuário do Sado
- Fontes poluidoras potenciais
- Solos Contamináveis

Suscetibilidade de contaminação de aquíferos

- Fossa colectiva
- Aterro controlado
- Lixeiras

Perigosidade de Incêndio Rural

- Alta
- Muito Alta

ELEMENTOS CARTOGRÁFICOS

Limites Administrativos (CAOP 2023)

- Limite do Concelho
- Limite de Freguesia

Edificado

Toponímia

Cabanas
Rib.ª Landeira

Altimetria

- Cotas e Curvas de Nível

Hidrografia

- Linhas de Água
- Canalizadas
- Planos de Água

Rede Rodoviária

- Auto-Estrada
- Outras estradas

Rede Ferroviária

PLANO DIRETOR MUNICIPAL DE PALMELA

Município Palmela Câmara Municipal
pdm GABINETE DO PLANO DIRETOR MUNICIPAL

PLANTA DE ORDENAMENTO
RISCOS
Suscetibilidade a Perigos Naturais, Tecnológicos e Mistos

B
NASCENTE

ESCALA: 1:25 000 (0 0,5 1 2 Km) N

CARTOGRAFIA DE REFERÊNCIA ENTIDADE PROPRIETÁRIA E PRODUTORA: IGEOE Licença de Utilização PRIEG-CED-2013	DATA DE EDIÇÃO: Folhas 433, 434 (2007), Folhas 444 e 445 (2004) Folha 455 e 456 (2006)	
FONTE CARTOGRÁFICA OFICIAL: Carta Militar de Portugal Escala 1/25000 Série M888	Nº HOMOLOGAÇÃO: **Não se aplica.** DATA DE HOMOLOGAÇÃO: **Não se aplica.**	ENTIDADE RESPONSÁVEL: **Não se aplica** PRECISÃO PLANIMÉTRICA NOMINAL: **1,0**
SISTEMA DE REFERÊNCIA: **ETRS 89**	PROJECÇÃO CARTOGRÁFICA: **Transversa Mercator**	EXACTIDÃO POSICIONAL: **5 m** EXACTIDÃO TEMÁTICA: **95 %**

DATA: **MAIO 2024**

Planta nº: **1.3**