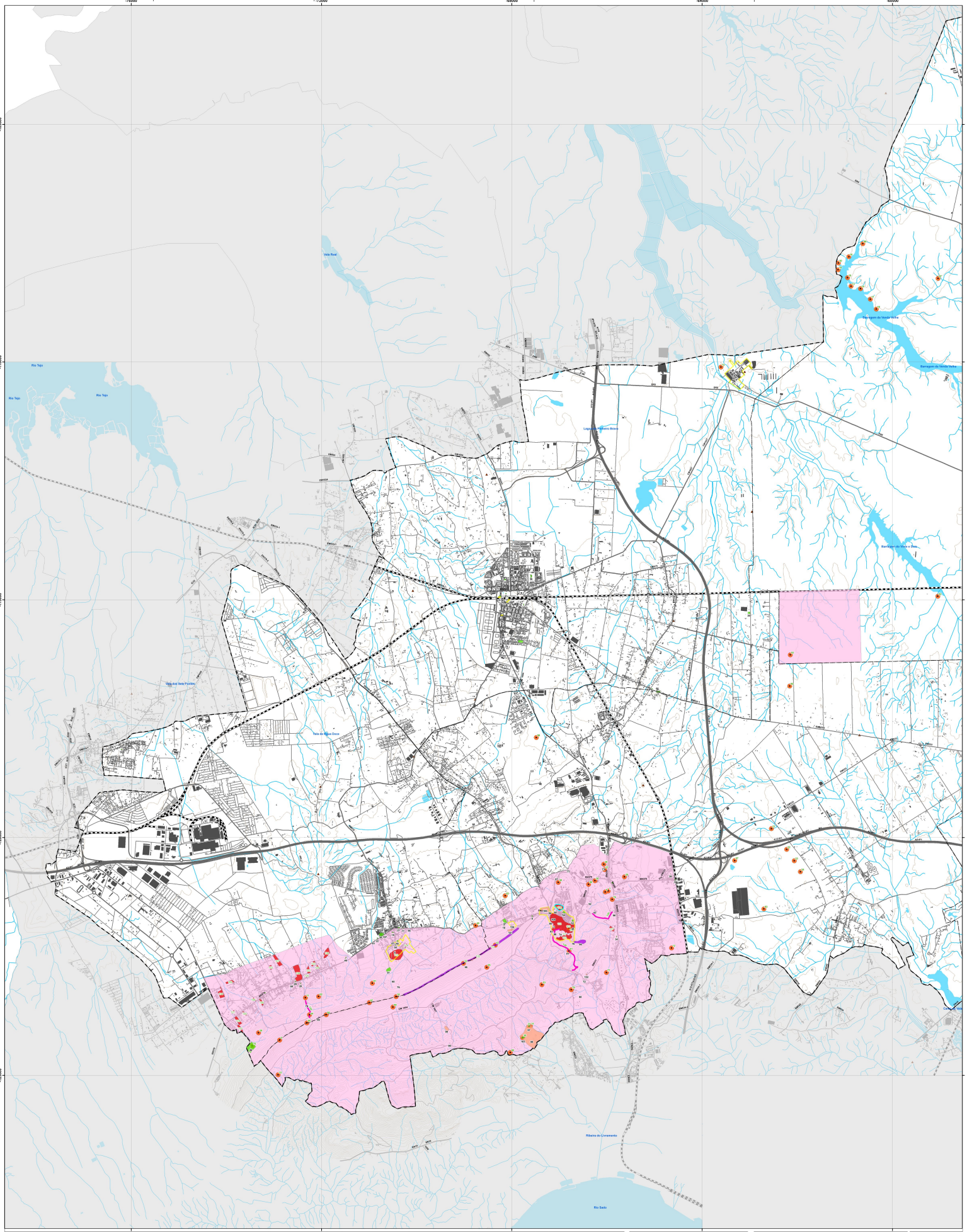

PATRIMÓNIO NÃO CLASSIFICADO

TIPO

- Conjuntos Edificados com Valor Patrimonial
- Edifícios com Valor Patrimonial
- Quintas com Valor Patrimonial
- Outros Elementos com Valor Patrimonial

CARTA ARQUEOLÓGICA

- Elementos Arqueológicos
- Área de Influência
- Área Valor Arqueológico

N.º	Designação	N.º	Designação	N.º	Designação
1	Sociedade Filarmónica União Agrícola	37	Escola Primária Mon. Pinho Vilela	71	Fonte do Olivo de Agua
2	Anja Vieira de Barros n.º9 Rua 27 Pinhal Novo	38	Miranda Pereira	72	Fonte do Sport
3	Centro Histórico de Palmela	39	Igreja Matriz	73	Fonte do Quintal
4	Quinta Vilarinho, Pinhal Novo	40	Igreja Conventual a Nossa Senhora da Conceição	74	Fonte da Jardim Sindicato Ribeiro da Costa
5	Palácio do Bacalho	41	Igreja de S.Anta , Pinhal Novo	75	Fonte do Pasquim, largo antiga estação Palmela
6	Palácio do Rio Frio	42	Igreja do Espírito Santo, Pinhal Novo	76	Fonte do Miradouro, Palmela
146	Campo de Futebol do SDP (Palmela)	43	Igreja Nossa Mãe S. Bartolo, Cabanas	77	Fonte da Ermida
146	Quinta Fiscoso	44	Igreja Paroquial Nossa Senhora da Redenção	78	Fonte do Sul
7	Antiga Adega Cooperativa	45	Quinta da Torre	79	Fonte dos Arneiros e dos Salt Inversos
8	Antiga Adega da Rua Dr Bernardo Teixeira Botelho	46	Quinta do Pilaio, 8A 8B	80	Fonte dos Bacalos
9	Antiga Adega Santos & Soares Lda	48	Forno Adelaide ao Forno da Igreja de S. Pedro	81	Fonte Nasce a Tranque
10	Adega José Roque de Oliveira	49	Quinta Vala de Alfeiro	82	Fonte, Sebastiana Quinta do Anjo
11	Antiga Vendreria de Carne Lima, Quinta do Anjo	50	Sociedade de Instrução Musical (sede Inicial)	83	Lavadouro da Fonte do Bolor
12	Antiga Adega Diogo Xavier Ferreira	51	Solar do Marquês e Quinta da Fonte do Anjo	85	Lavadouro de Santa Ana
13	Antiga Adega e Talheria da Palhaça	52	Sociedade Filarmónica Palmelense "Lavradora"	86	Lavadouro da Charneca do Anjo
15	Adega Horácio Simões	53	Mãe Quinta, Quinta do Anjo	87	Lavadouro/Tanqueiros
16	Antiga Estação Ferroviária - Palmela	54	Sociedade Filarmónica Humanitária	88	Moinho de Aquiranda
17	Antiga Cooperativa Agrícola (Pinhal Novo)	55	Rua D. Francisca de Almeida n.158 Pinhal Novo	89	Moinho da Fonte do Sol
18	Antiga Sede do Grupo Desportivo Pinhalense	56	Chafariz da casa da Fonte	90	Moinho da Pitarra
20	Antiga Lagar de Azeite - Vaiia da Pedra	57	Chafariz do Lagoeiro	91	Moinho da Boia
21	Antiga Lagar de Azeite, Quinta do Anjo	58	Chafariz do Alto	92	Moinho de Cipriano ou Moinho Valmanjinho
22	CTT, Antiga Escola (R.I n.º 3) da Quinta do Anjo	59	Chafariz Pinhal Novo	93	Moinho da Farinha
24	Chafariz, Quinta do Anjo	60	Chafariz de Cabanas	94	Moinho da Ponta, do Moinho do Chaparro
25	Cilas Tavares de S. Gonçalo, Cabanas	61	Chafariz Quinta do Anjo	95	Moinhos de Serra de Louro
26	Edifício Sede Boia - Pinhal Novo	62	Casa da Sociedade Filarmónica União Agrícola	97	Conjunto de Casas Quintas da Conceição dos Frades Franciscanos Casas Foio de Oliveiras
28	Escola EB1 Palmela	63	Cruzeiro, Cabanas		
29	Escola EB1/JI Cabanas	64	Fonte da Escada da Adura / Fonte do Olivo d'Agua	100	Antigo Convento de Nossa Senhora da Conceição de Frades Arrábidos de São Paulo, Alhos Vedros
30	Escola Básica de Arrábidos	65	Fonte "Da Anja"		
31	Escola EB/JI n.º1 Pinhal Novo	66	Chafariz da Sociedade Filarmónica Humanitária	98	Quinta do São Paulo
32	Escola EB1 n.º2 Pinhal Novo	67	Fonte do Barro dos Fagulhas	99	Quinta do Escudeiro
33	Escola EB/JI Salvador Vila	68	Fonte do Rocha	100	Quinta do Comacho - Palmela
34	Escola EB/JI Alcaia N.º1	108	Chafariz do Largo Marques do Pombal	101	Quinta do Frias, Serra do Louro
35	Escola EB1 Alcaia N.º2	70	Fonte do Salvar	102	Quinta da Boavista
36	Escola Dona Maria - Pinhal Novo				

Ditem	Designação	Ditem	Designação	Ditem	Designação
9	Arrás I / Quinta do Arrás	48	Arrabida de S. Maria e Santa Susana	102	Alto da Quinmada
7	Arrás II	49	Fagulhas	103	Antiga Hospitaria igreja da Misericórdia
6	Alto do S. Francisco/São Francisco I	53	Castelinho		Hospital da Espírito Santo
11	Aserrha de Cabanas	57	Herdade do Biscaia II	104	Bocjas I
12	Barra dos Barcelinhos	61	Lavadouro da Encosta do Castelo	105	Bocjas II
13	Barragem da Vendas Velhas I	62	Malhadas	106	Cabanas I
14	Barragem da Vendas Velhas II	64	Minas da Água da Fonte do Sol	107	Cabanas II
15	Barragem da Vendas Velhas III	66	Moinho da Fonte do Sol	108	Cabanas III
16	Barragem da Vendas Velhas IV	67	Moinho Velho de Chibanes	109	Cabanas IV
17	Barragem da Vendas Velhas V	72	Olivo de Talha / Rio Frio	110	Casal das Torres
18	Barragem da Vendas Velhas VI	75	Poço Velho de Palmela	111	Castelo de Palmela
19	Barragem da Vendas Velhas VII	76	Quinta da Boavista	112	Centro de Chibanes
20	Barragem da Vendas Velhas VIII	77	Quinta da Quintrada	113	Centro Histórico de Palmela
21	Biscaia I	79	Quinta do Terra Alfeiro de Agua	114	Estatos Artificiais da Quinta do Anja/Moinho da Casal do Pardo/Outras Ás Moais
22	Biscaia II	79	Quinta do Arrás		
23	Biscaia III	80	Quinta do São Pendão	115	Jornalinho I
24	Biscaia IV	81	Quinta do Anja	116	Quinta da Cerca / Casal da Cerca
25	Calaça Velhinha	82	Quinta da Corrilhão	117	Troço Barra de Palmela (Quinta do Anjo) – Outro do São Pedro
27	Carnaval 1	83	Safa	118	Rondó I
28	Carnaval 2	85	São Francisco II / Alcaria da Portela	119	Rondó II
30	Casarão de S. Julião	86	São Julião	120	Rondó III
31	Cazarinhas I e II / Quinta do São Paulo	87	Terras Altas	121	São Gonçalo II
32	Casal da Loira / Pedra Apertada	88	Terras Altas	122	Troviscal I
33	Casal Novo 2	92	Ardeira	123	Troviscal III
36	Conventos de S. Paulo de Alfeizas	93	Ardeira I	124	Troviscal V
37	Conventos dos Capuchos / Convento da Nossa Senhora da Piedade da Serra da Arrábida	94	Ardeira II	125	Troviscal VI
	Franciscanos Capuchos de Alfeizas	95	Sete Barris	126	Sete d'Alhos
38	Colmeias dos Vizcas	96	Sete do Moinho	128	Calçada Velha de Palmela/Setúbal
39	Ermida de Nossa Senhora das Dedas	97	Sete Moinhos	128	Calçada Velha de Palmela/Alcáz
		98	Sete Ribeiras II	130	Calçada da Fonte do Sol

ELEMENTOS CARTOGRÁFICOS

Limites Administrativos (CAOP 2023)

- Limite do Concelho
- Limite de Freguesia

Edificado

Toponímia

- Cabanas
- Rib.ª Landeira

Altimetria

- Cotas e Curvas de Nível

Hidrografia

- Linhas de Água
- Canalizadas
- Planos de Água

Rede Rodoviária

- Auto-Estrada
- Outras estradas

Rede Ferroviária

PLANO DIRETOR MUNICIPAL DE PALMELA

Município Palmela Câmara Municipal

pdm

PLANTA DE ORDENAMENTO

VALORES PATRIMONIAIS

A

POENTE

ESCALA: 1:25 000 (0 0,5 1 2 km)

CARTOGRAFIA DE REFERÊNCIA

ENTIDADE PROPRIETÁRIA E PRODUTORA: IGEOE

Carta Militar de Portugal Escala 1/25000 Série M888

SISTEMA DE REFERÊNCIA: ETRS 89

DATA DE EDIÇÃO: Folhas 432, 443 e 454 (2009); Folha 433 (2007); Folha 444 (2004); Folha 455 (2006)

SERIE CARTOGRÁFICA OFICIAL: Carta Topográfica Digital Vectorial (Versão 1.0) Folha 1 (2010)

DATA DE HOMOLOGAÇÃO: Não se aplica.

ENTIDADE RESPONSÁVEL: Não se aplica

PRECISÃO POSICIONAL NOMINAL: 1,0

PROJEÇÃO CARTOGRÁFICA: Transversa Mercator

EQUIDISTÂNCIA POSICIONAL: 5 m

EQUIDISTÂNCIA TEMÁTICA: 95 %

DATA: MAIO 2024

Planta nº: 1.4