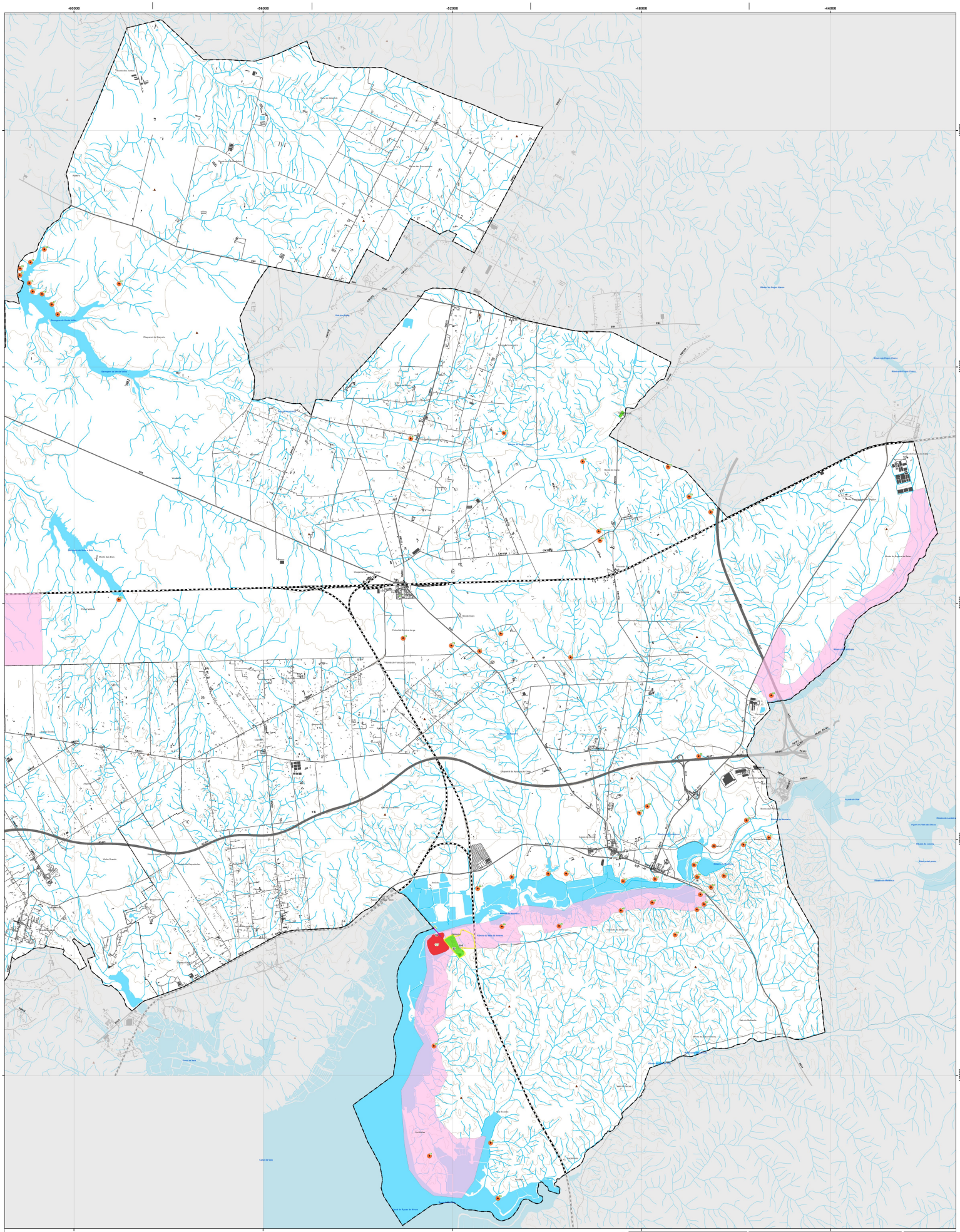


**PATRIMÓNIO NÃO CLASSIFICADO**

TIPO

- Conjuntos Edificados com Valor Patrimonial
- Edifícios com Valor Patrimonial
- Quintas com Valor Patrimonial
- Outros Elementos com Valor Patrimonial

**CARTA ARQUEOLÓGICA**

- Elementos Arqueológicos
- Área de Influência
- Área Valor Arqueológico

| Nº | Designação |
|---|---|
| 14 | Adega Herdade de Pegos Claros |
| 18 | Antiga Igreja de São Pedro de Marateca |
| 23 | Casa Solarenga da Herdade do Zambujal |
| 27 | Escola EB1 Poceirão |
| 40 | Igreja de Nossa Senhora das Graças, Poceirão |
| 44 | Igreja Paroquial de Águas de Moura |
| 69 | Fonte de Águas de Moura |
| 84 | Lavadouro de Águas de Moura |
| 96 | Ponte Ferroviária do Zambujal |
| 105 | Herdade do Zambujal |

| IdGeo | Designação | IdGeo | Designação | IdGeo | Designação |
|---|---|---|---|---|---|
| 1 | Agualva de Cima I | 34 | Castelo dos Mouros/Castelo 2 | 63 | Marateca II |
| 2 | Agualva de Cima II | 41 | Escorial da Fonte Barrica | 65 | Miraventos |
| 3 | Agualva de Cima III | 45 | Escorial do Ermitão | 68 | Monte do Reboredo |
| 4 | Águas de Moura I ou Aguaiva | 42 | Escorial do Reboredo | 69 | Monte dos Bicos |
| 5 | Águas de Moura II | 43 | Escorial do Sapal das Paulinas | 70 | Monte dos Bicos II |
| 9 | Arrábidas | 44 | Escorial do Sapal do Monte da Eira | 71 | Monte dos Bicos III |
| 10 | Asseiceira II | 46 | Escorial Monte Canalhal I | 74 | Poceirão I |
| 13 | Barragem da Venda Velha I | 47 | Escorial Monte das Ferrarias | 75 | Poceirão II |
| 14 | Barragem da Venda Velha II | 49 | Fonte Barreiro I | 84 | Salgueirana |
| 15 | Barragem da Venda Velha III | 50 | Fonte Barreiro II | 89 | Torrinha do Cabeço de Ferro |
| 16 | Barragem da Venda Velha IV | 51 | Fonte de Vale Soeiros | 90 | Travassos |
| 17 | Barragem da Venda Velha V | 52 | Fornos/Águas de Moura | 91 | Vala da Asseiceira |
| 18 | Barragem da Venda Velha VI | 54 | Guarita I | 92 | Valdera |
| 19 | Barragem da Venda Velha VII | 55 | Guarita II | 97 | Vale Marmoto |
| 20 | Barragem da Venda Velha VIII | 56 | Guarita III | 98 | Vale Rafeiro III |
| 26 | Calhas | 58 | Herdade da Marateca 1 | 99 | Zambujal A |
| 29 | Canal de Águas de Moura | 59 | Herdade da Marateca 2 | 101 | Zambujal C |
| 35 | Castelo 1 | 60 | Igreja de S. Pedro da Marateca ou Marateca | 127 | Zambujalinho |
| | | 100 | Marateca 1/Zambujal B | 131 | Ponte Ferroviária do Zambujal |

## ELEMENTOS CARTOGRÁFICOS

**Limites Administrativos (CAOP 2023)**

- **Limite do Concelho**
- **Limite de Freguesia**
- **Edificado**
- **Toponímia** — Cabanas; Rib.ª Landeira
- **Altimetria**
  - **Cotas e Curvas de Nível**
- **Hidrografia**
  - **Linhas de Água**
  - **Canalizadas**
  - **Planos de Água**
- **Rede Rodoviária**
  - **Auto-Estrada**
  - **Outras estradas**
- **Rede Ferroviária**

# PLANO DIRETOR MUNICIPAL DE PALMELA

Município Palmela Câmara Municipal

pdm — Plano Diretor Municipal

## PLANTA DE ORDENAMENTO
### VALORES PATRIMONIAIS

B — NASCENTE

ESCALA: 1:25 000 (0 0,5 1 2 km)

**CARTOGRAFIA DE REFERÊNCIA**

ENTIDADE PROPRIETÁRIA E PRODUTORA: **IGEOE**
Licença de Utilização nº PRO4/CED-2013

TIPO CARTOGRÁFICA OFICIAL: Carta Militar de Portugal Escala 1/25000 Série M888

SISTEMA DE REFERÊNCIA: **ETRS 89**

DATA DE EDIÇÃO: **Folhas 433, 434 (2007), Folhas 444 e 445 (2004) Folha 455 e 456 (2006)**

SIT HOMOLOGAÇÃO: **Não se aplica.**

DATA DE HOMOLOGAÇÃO: **Não se aplica.**

PROJECÇÃO CARTOGRÁFICA: **Transversa Mercator**

ENTIDADE RESPONSÁVEL: **Não se aplica**

PRECISÃO POSICIONAL NOMINAL: **1,0**

EXACTIDÃO POSICIONAL: **5 m**

EXACTIDÃO TEMÁTICA: **95 %**

DATA: **MAIO 2024**

Planta nº: **1.4**