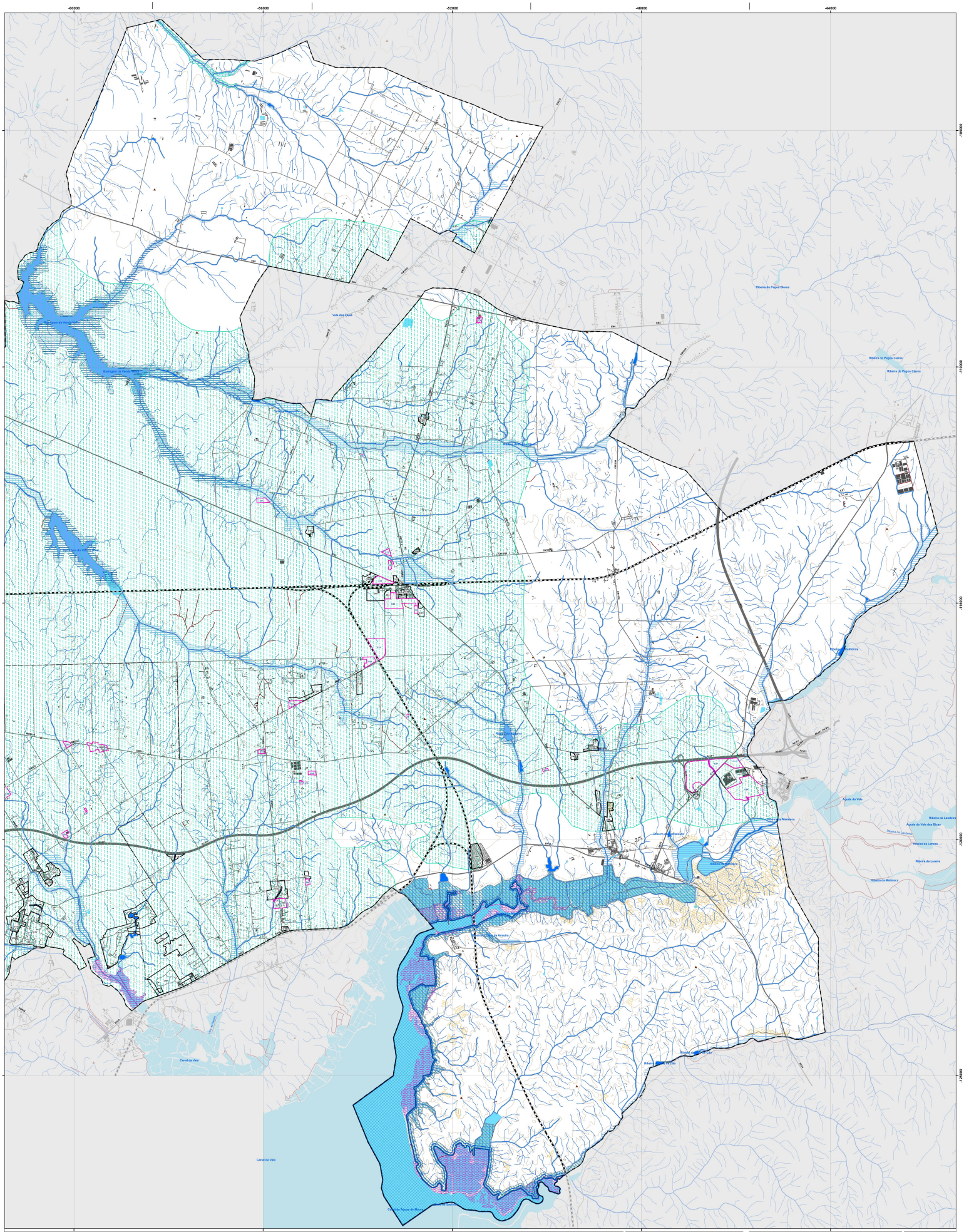

ÁREAS DE PROTEÇÃO DO LITORAL

Águas de transição

- Margem
- Faixa de proteção
- Leito
- Linha da máxima preia-mar de águas vivas equinociais

Sapal

- Sapal

ÁREAS PARA A SUSTENTABILIDADE DO CICLO HIDROLÓGICO TERRESTRE

Albufeiras

- Margem
- Leitos
- Faixa de Proteção

Cursos de água

- Leitos a céu aberto
- Leitos canalizados integrados na REN
- Leitos canalizados não integrados na REN
- Leitos
- Margens

Áreas Estratégicas de Infiltração e de Proteção e Recarga de Aquíferos

- Áreas estratégicas de infiltração e de proteção e recarga de aquíferos

ÁREAS DE PREVENÇÃO DE RISCOS NATURAIS

- Zonas ameaçadas pelas cheias
- Zonas ameaçadas pelas cheias estuarinas
- Áreas de instabilidade de vertentes
- Áreas de instabilidade de vertentes, escarpas e faixas de proteção
- Áreas elevado risco erosão hídrica dos solos

PROPOSTAS DE EXCLUSÕES

- En — Áreas a excluir para satisfação de carências
- Cn — Áreas a excluir efetivamente já comprometidas

ELEMENTOS CARTOGRÁFICOS

Limites Administrativos (CAOP 2023)

- Limite do Concelho
- Limite de Freguesia

Edificado

Toponímia

- Cabanas
- Rib.ª Landeira

Altimetria

- Cotas e Curvas de Nível

Hidrografia

- Linhas de Água
- Canalizadas
- Planos de Água

Rede Rodoviária

- Auto-Estrada
- Outras estradas

Rede Ferroviária

PLANO DIRETOR MUNICIPAL DE PALMELA

Município Palmela conquista

GABINETE DE PLANEAMENTO ESTRATÉGICO

PLANTA DE CONDICIONANTES
SRUP-Recursos Naturais
RESERVA ECOLÓGICA NACIONAL E PROPOSTAS DE EXCLUSÃO

B

NASCENTE

ESCALA: 1:25 000 (0 0,5 1 2 Km)

CARTOGRAFIA DE REFERÊNCIA ENTIDADE PROPRIETÁRIA E PRODUTORA: **IGEOE** Licença de Utilização nº PRODCEO-2013	DATA DE EDIÇÃO: **Folhas 433, 434 (2007), Folhas 444 e 445 (2004)** **Folha 455 e 456 (2006)**	
SÉRIE CARTOGRÁFICA OFICIAL: Carta Militar de Portugal Escala 1/25000 Série M888	DATA DE HOMOLOGAÇÃO: **Não se aplica.** DATA DE HOMOLOGAÇÃO: **Não se aplica.**	ENTIDADE RESPONSÁVEL: **Não se aplica** PRECISÃO POSICIONAL NOMINAL: **1,0**
SISTEMA DE REFERÊNCIA: **ETRS 89**	PROJECÇÃO CARTOGRÁFICA: **Transversa Mercator**	EXACTIDÃO POSICIONAL: **5 m** EXACTIDÃO TEMÁTICA: **95 %**

DATA: **MAIO 2024**

Planta nº: **2.1.1**