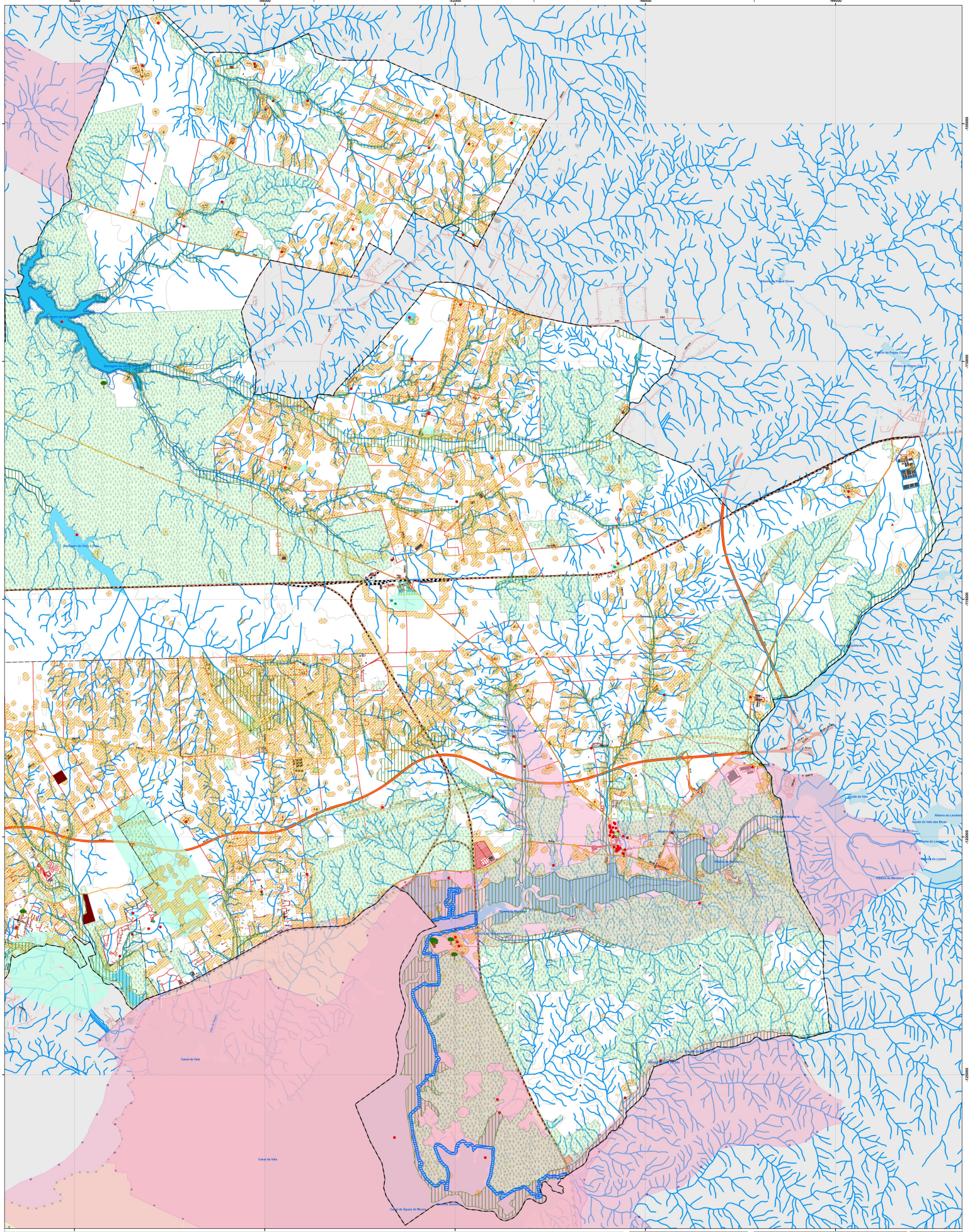

RECURSOS NATURAIS

RECURSOS HÍDRICOS

Domínio Hídrico

- Leitos de cursos de água
- Margens de cursos de água
- Margem das Águas do Mar

Albufeiras

- Leitos e Margem
- Zona Terrestre de Proteção

Captações de Água Subterrâneas

- Ativa
- Proteção Imediata
- Proteção Alargada

RECURSOS GEOLÓGICOS

- Pedreiras

RECURSOS AGRÍCOLAS E FLORESTAIS

- Árvores Notáveis
- Árvores e Arvoredo de Interesse Público (AAIP)
- Área de Proteção de AAIP
- Reserva Agrícola Nacional
- Povoamento de Sobreiros ou Azinheiras

Redes de Defesa da Floresta Contra Incêndios

- Rede de Pontos de Água
- Rede de Faixas de Gestão de Combustível
- Rede Nacional de Postos de Vigia (RNPV)

Rede Viária Florestal Fundamental

- 1ª Ordem
- 2ª Ordem

Perigosidade de Incêndio Rural

- Alta
- Muito Alta

RECURSOS ECOLÓGICOS

Áreas Protegidas de Âmbito Nacional

- Parque Natural da Arrábida
- Reserva Natural do Estuário do Sado

Rede Natura 2000

- Zona Especial de Conservação: ZEC Arrábida/Espichel- PTCON 0010
  ZEC Estuário do Sado- PTCON 0011
- Zona de Proteção Especial- ZPE Estuário do Sado-

ELEMENTOS CARTOGRÁFICOS

Limites Administrativos (CAOP 2023)

- Limite do Concelho
- Limite de Freguesia

Edificado

Toponímia

- Cabanas
- Rib.ª Landeira

Altimetria

- Cotas e Curvas de Nível

Hidrografia

- Linhas de Água
- Canalizadas
- Planos de Água

Rede Rodoviária

- Auto-Estrada
- Outras estradas

Rede Ferroviária

PLANO DIRETOR MUNICIPAL DE PALMELA

Município Palmela Câmara Municipal

pdm Plano Diretor Municipal

PLANTA DE CONDICIONANTES
Servidões e Restrições de Utilidade Pública
RECURSOS NATURAIS

B

NASCENTE

ESCALA: 1:25 000

CARTOGRAFIA DE REFERÊNCIA		DATA DE EDIÇÃO:	
ENTIDADE PROPRIETÁRIA E PRODUTORA: IGEOE		Folhas 433, 434 (2007), Folhas 444 e 445 (2004) Folha 455 e 456 (2006)	
Licença de Utilização nº PRODCEO-2013			
SÉRIE CARTOGRÁFICA OFICIAL: Carta Militar de Portugal Escala 1/25000 Série M888	DATA DE HOMOLOGAÇÃO: Não se aplica	ENTIDADE RESPONSÁVEL: Não se aplica	
	DATA DE HOMOLOGAÇÃO: Não se aplica	PRECISÃO POSICIONAL NOMINAL: 1,0	
SISTEMA DE REFERÊNCIA: ETRS 89	PROJECÇÃO CARTOGRÁFICA: Transversa Mercator	EXACTIDÃO POSICIONAL: 5 m	
		EXACTIDÃO TEMÁTICA: 95 %	

DATA: MAIO 2024

Planta nº: 2.1.2