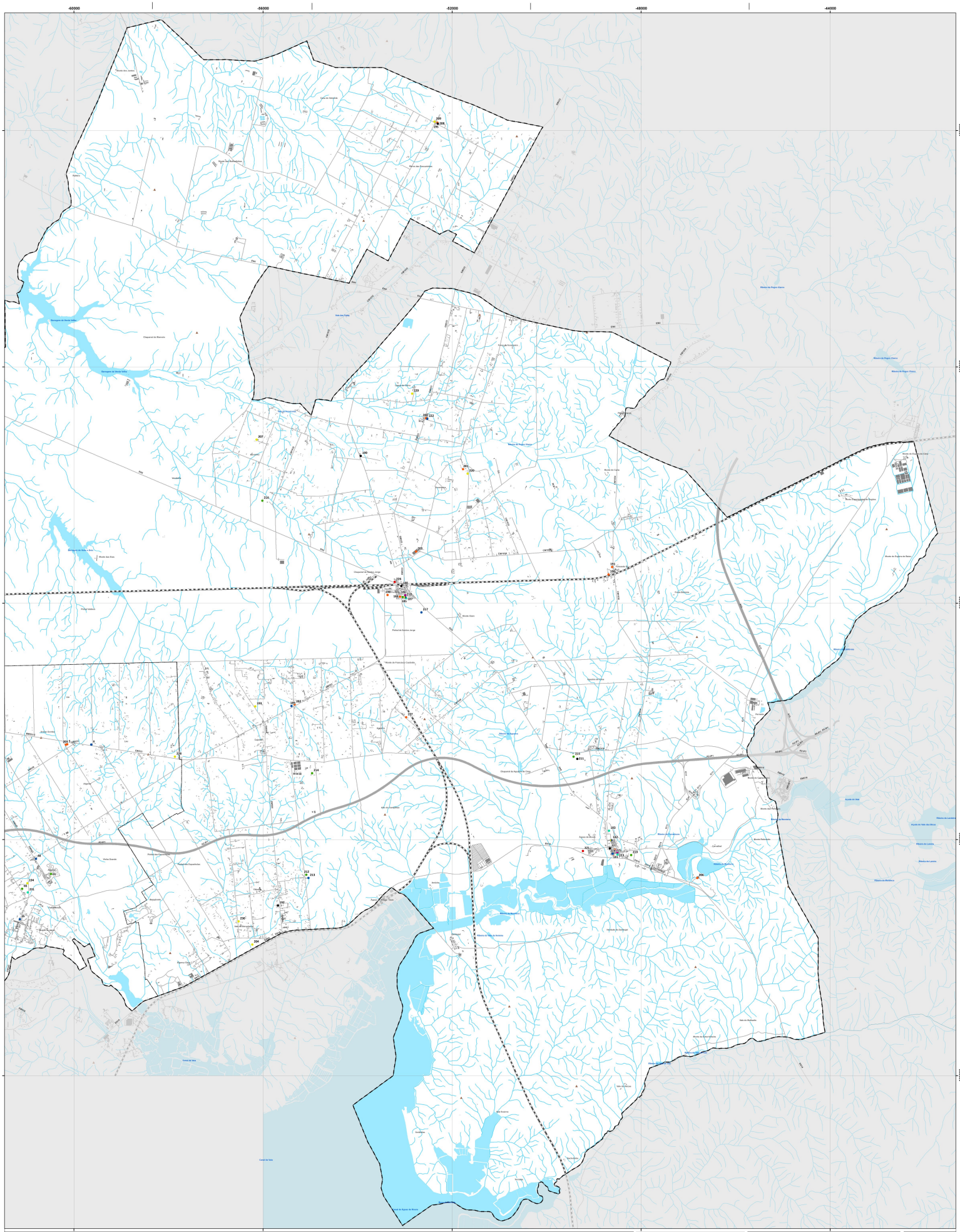

TIPOLOGIAS DE EQUIPAMENTOS

- Administrativos
- Administrativos / Cultura
- Cultura
- Desporto e Lazer
- Educação e Ensino
- Outras Tipologias
- Outras Tipologias / Administrativos
- Saúde
- Segurança Pública e Proteção Civil
- Solidariedade e Segurança Social
- Solidariedade e Segurança Social / Educação e Ensino

Nº	Designação	Nº	Designação	Nº	Designação
180	Parque Multisuos de Águas de Moura	197	Associação Cultural de Agualva de Cima (Centro de Animação Local)	215	Grande Campo de Jogos da Associação Académica Agualva de Cima
181	Espaço Cultural Multisuos da Marateca	198	Associação Cultural e Recreativa de Fernando Pó (Centro de Animação Local)	216	Grande Campo de Jogos do Forninho Futebol Clube
182	Creche e Jardim de Infância "Os Cenouriinhas"	199	Armazéns da União de Freguesias de Pocerão e Marateca	217	Escola Básica e Secundária José Saramago (com Polidesportivo)
183	Unidade de Cuidados de Saúde Personalizados de Águas de Moura	200	Sociedade Recreativa e Instrutiva 1.º de Janeiro (Centro de Animação Local)	218	Creche e Jardim de Infância do Centro Social "A Cegonha"
184	Centro de Respostas Comunitárias de Pocerão com espaço de jogo e recreio associado	201	Sociedade de Recreio e Instrução 1.º de Maio (Centro de Animação Local)	219	Campo de Jogos e Polidesportivo Clube Desportivo e Recreativo de Águas de Moura
185	Polidesportivo/Pavilhão Multisuos do Pocerão (existente/a reabilitar)	202	Rancho Folclórico "Os Fazendeiros de Lagameças" (Centro de Animação Local)	220	Associação dos Idosos e Reformados do Pocerão- Asseiceira
186	Centro Cultural do Pocerão	203	Associação de Moradores do Lau (Centro de Animação Local)	221	Bombeiros Mistos de Águas de Moura
187	Unidade de Cuidados de Saúde Personalizados do Pocerão	204	Centro Comunitário de S. Pedro	222	Jardim de Infância de Lagos do Calvo
188	Junta de Freguesia da União de Freguesias de Pocerão e Marateca	205	Cemitério do Pocerão	223	Centro de Estudos de Vectores e Doenças Infecciosas Dr. Francisco Cambournac
189	Jardim de Infância de Lagameças	206	Cemitério de Águas de Moura		Instituto Nacional de Saúde Dr. Ricardo Jorge e Pólo do Museu da Saúde
190	Mercado Mensal do Pocerão	207	Assoc. dos Idosos e Reformados do Pocerão, no Forninho (Centro de Apoio a Idosos)	224	Escola Básica de Águas de Moura
191	Armazéns de mobiliário escolar e reservas museológicas	208	Delegação da Aroeira da União de Freguesias de Pocerão e Marateca	225	Centro Comunitário de Águas de Moura (e Centro de Animação Local)
192	Delegação de Cajados da União de Freguesias de Pocerão e Marateca	209	Assoc.dos Idosos e Reformados do Pocerão, na Aroeira (Centro de Apoio a Idosos)	226	Posto Territorial do Pocerão da Guarda Nacional Republicana
193	Creche e Centro de Apoio a Idosos do Centro Social de Palmela em Lagameças	210	"União Sol Crescente" da Marateca (Centro de Apoio a Idosos)	227	Delegação de Águas de Moura da União das Freguesias de Pocerão e Marateca
194	Algerva Villas Residência Sénior (Centro de Apoio a Idosos)	211	Armazéns da União de Freguesias de Pocerão e Marateca	228	Lar a Grande Família
195	Grupo Desportivo e Recreativo "Águias da Aroeira" (Centro de Animação Local)	212	Campo de Jogos do Grupo Desportivo e Recreativo "Lebes de Cajados"	229	Lar Terceira Idade Jardim SãoCarlos Unipessoal Lda
196	Pólo da Marateca da Biblioteca Municipal de Palmela	213	Escola Básica e Jardim de Infância de Cajados	230	Villa Natura Residência Sénior
		214	Campo de Jogos do Grupo Desportivo de Lagameças	231	Unidade de Saúde de Brejos do Assa

ELEMENTOS CARTOGRÁFICOS

Limites Administrativos (CAOP 2023)

- Limite do Concelho
- Limite de Freguesia

Edificado

Toponímia — Cabanas, Rib.ª Landeira

Altimetria

- Cotas e Curvas de Nível

Hidrografia

- Linhas de Água
- Canalizadas
- Planos de Água

Rede Rodoviária

- Auto-Estrada
- Outras estradas

Rede Ferroviária

PLANO DIRETOR MUNICIPAL DE PALMELA

Município Palmela Câmara Municipal — pdm Plano Diretor Municipal

PLANTA DE EQUIPAMENTOS COLETIVOS EXISTENTES

B — NASCENTE

ESCALA: 1:25 000 (0 — 0,5 — 1 km)

CARTOGRAFIA DE REFERÊNCIA

ENTIDADE PROPRIETÁRIA E PRODUTORA: IGEOE (Licença de Utilização nº014-020-2013)

DATA DE EDIÇÃO: Folhas 433, 434 (2007), Folhas 444 e 445 (2004) Folha 455 e 456 (2006)

SÉRIE CARTOGRÁFICA OFICIAL: Carta Militar de Portugal Escala 1/25000 Série M888

Nº HOMOLOGAÇÃO: Não se aplica

ENTIDADE RESPONSÁVEL: Não se aplica

DATA DE HOMOLOGAÇÃO: Não se aplica

PRECISÃO PLANIMÉTRICA NOMINAL: 1,0

SISTEMA DE REFERÊNCIA: ETRS 89

PROJECÇÃO CARTOGRÁFICA: Transversa Mercator

EQUIDISTÂNCIA: 5 m

EXACTIDÃO TEMÁTICA: 95 %

DATA: MAIO 2024

Planta nº: 7