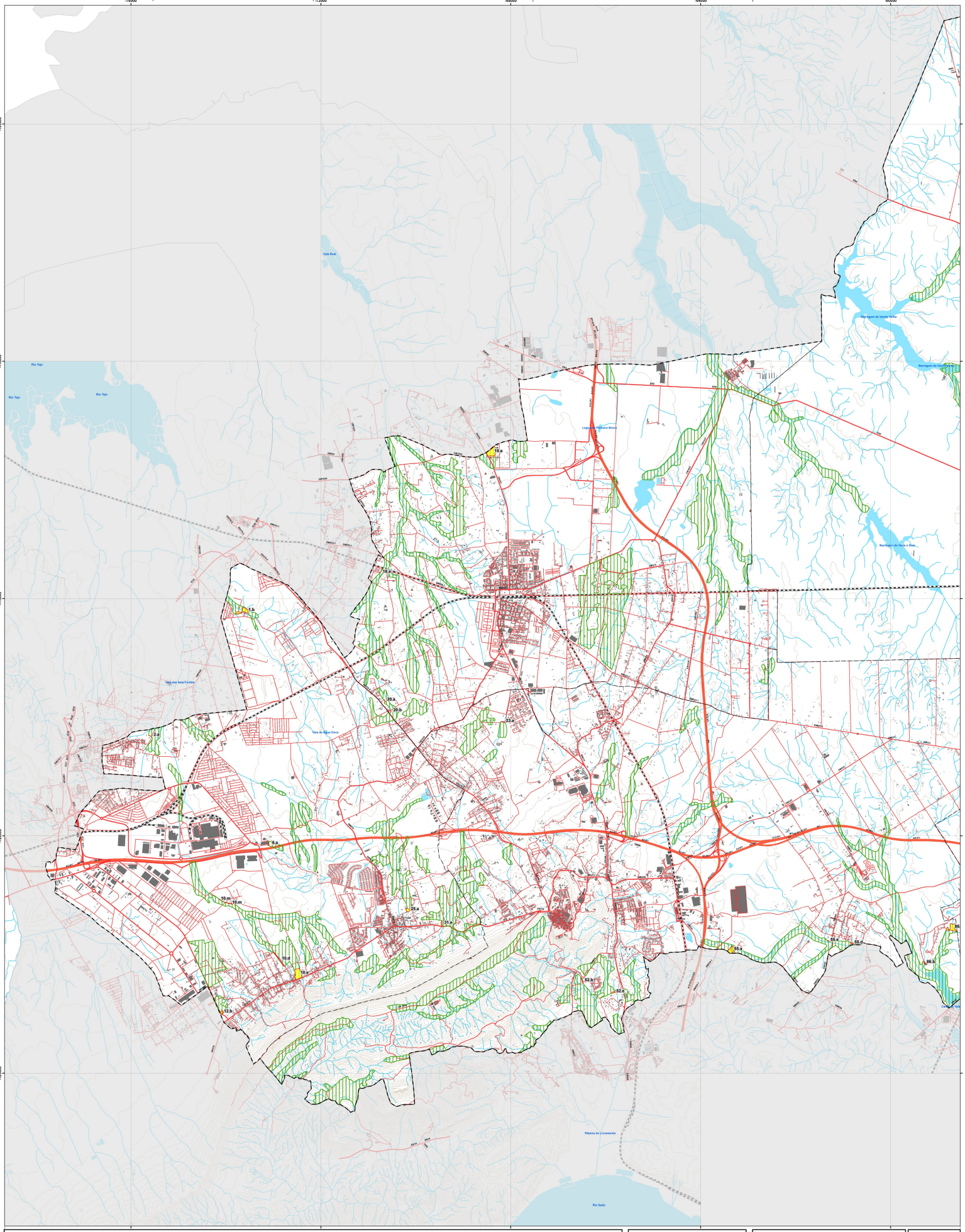

Reserva Agrícola Nacional Bruta

Áreas a excluir

Nº
1.b
10.d
10.e
10.m
12.b
18.a
19.a
2.a
20.a
20.b
23.a

Nº
25.a
31.e
52.b
52.e
55.a
55.d
55.e
6.a
86.b
86.c

ELEMENTOS CARTOGRÁFICOS

Limites Administrativos (CAOP 2023)

- Limite do Concelho
- Limite de Freguesia

Edificado

Toponímia

Cabanas
Rib.ª Landeira

Altimetria

- Cotas e Curvas de Nível

Hidrografia

- Linhas de Água
- Canalizadas
- Planos de Água

Rede Rodoviária

- Auto-Estrada
- Outras estradas

Rede Ferroviária

PLANO DIRETOR MUNICIPAL DE PALMELA

Município Palmela Câmara Municipal

pdm

RESERVA AGRÍCOLA NACIONAL PROPOSTAS DE EXCLUSÕES

A

POENTE

ESCALA: 1:25 000 (0 0,5 1 2 Km)

N

CARTOGRAFIA DE REFERÊNCIA

ENTIDADE PROPRIETÁRIA E PRODUTORA: **IGEOE**

Licença de Utilização nº PRO-CCD-2013

SÉRIE CARTOGRÁFICA OFICIAL: Carta Militar de Portugal Escala 1/25000 Série M888

SISTEMA DE REFERÊNCIA: **ETRS 89**

DATA DE EDIÇÃO: **Folhas 432, 443 e 454 (2009); Folha 433 (2007); Folha 444 (2004); Folha 455 (2006)**

DATA DE HOMOLOGAÇÃO: **Não se aplica**

DATA DE HOMOLOGAÇÃO: **Não se aplica**

ENTIDADE RESPONSÁVEL: **Não se aplica**

PRECISÃO POSICIONAL NOMINAL: **1,0**

PROJECÇÃO CARTOGRÁFICA: **Transversa Mercator**

EXACTIDÃO POSICIONAL: **5 m**

EXACTIDÃO TEMÁTICA: **95 %**

DATA: **MAIO 2024**

Planta nº: **8.2.**