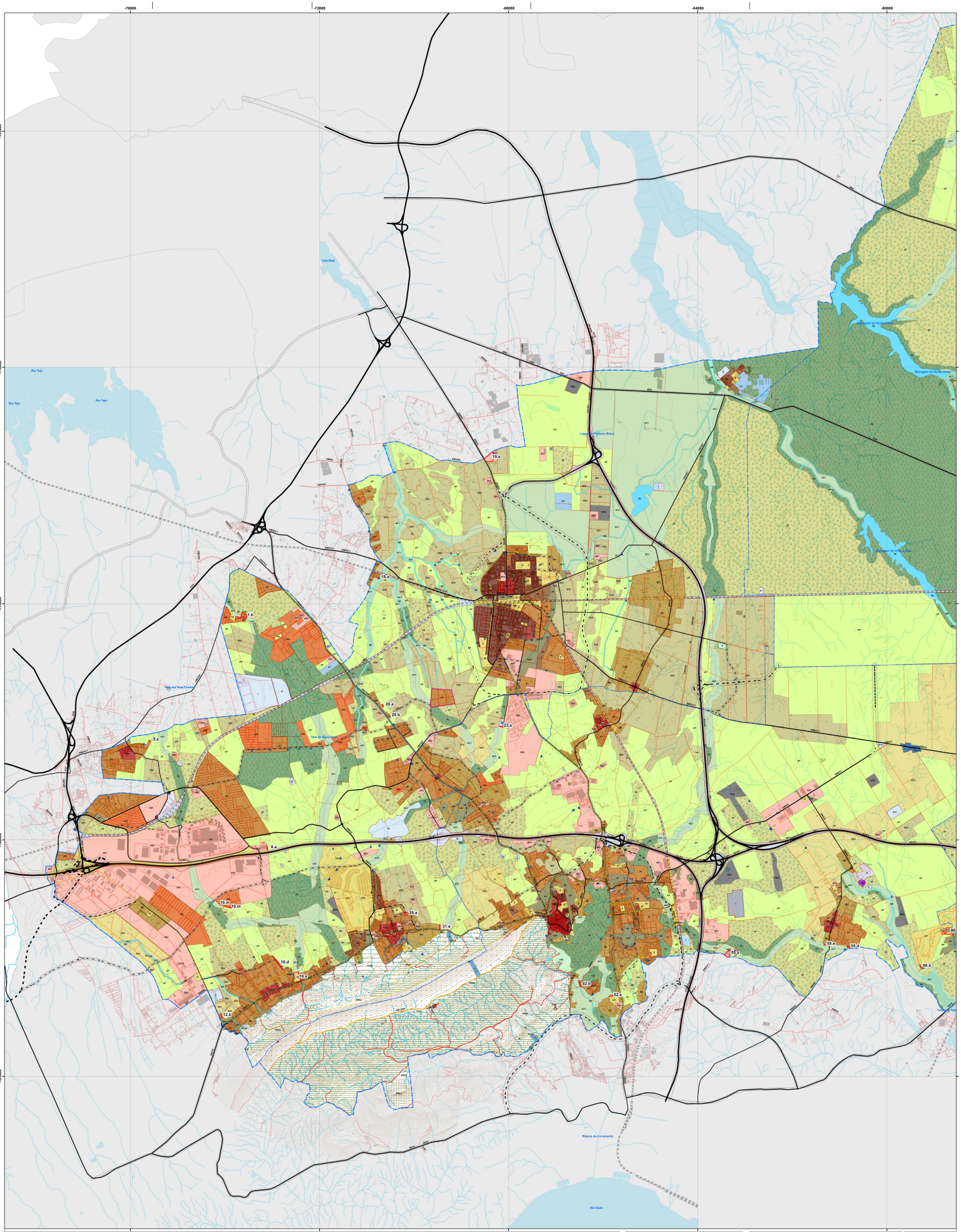

RAN

Propostas de Exclusão

CLASSIFICAÇÃO DE SOLO

REDE DE MOBILIDADE

Rede Ferroviária

- Via Férrea

Rede Rodoviária Estruturante

- Nível 1 - Existente/Prevista
- Nível 2 - Existente/Prevista
- Nível 3 - Existente/Prevista
- Espaços Canal

Rede de Mobilidade Ativa

- Vias de Mobilidade Ativa

SOLO URBANO

Espaços Centrais

- CP1 Centralidade Principal
- CL1 Centralidade Local

Espaços De Atividades Económicas

- AE1 Atividades Industriais
- AE2 Atividades Logísticas
- AE3 Atividades Pontualizadas
- AE4 Atividades Multiusos

Espaços Habitacionais

- AH1 Espaços Habitacionais - Tipo 1
- AH2 Espaços Habitacionais - Tipo 2
- AH3 Espaços Habitacionais - Tipo 3
- AH4 Espaços Habitacionais de Génese Ilegal

Espaços Verdes Urbanos

- VP Espaços Verdes de Proteção
- VUP Espaços Verdes de Uso Público

Espaços Urbanos de Baixa Densidade

- BD Espaços Urbanos de Baixa Densidade

Espaços Urbanos de Uso Especial

- E Espaços Para Equipamentos Existentes
- Em Espaços Para Equipamentos Propostos
- I Espaços Para Infraestruturas
- Im Espaços Para Infraestruturas Propostos
- OT Espaços Turísticos

SOLO RÚSTICO

Espaços Naturais e Paisagísticos

- PA Planos de Água
- GR Galerias Ripícolas
- NZ1 Marateca e Zambujal - Tipo 1
- NZ2 Marateca e Zambujal - Tipo 2
- NZ3 Marateca e Zambujal - Tipo 3
- AEC Arrábida - Encostas do Castelo

Parque Natural da Arrábida (PNA)

- PNA1 Área de Proteção Parcial - Tipo 1
- PNA2 Área de Proteção Parcial - Tipo 2
- PCA1 Área de Proteção Complementar - Tipo 1
- PCA2 Área de Proteção Complementar - Tipo 2

Reserva Natural Estuário do Sado (RNES)

- PT Área de Proteção Total
- PPR1 Área de Proteção Parcial - Tipo 1
- PPR2 Área de Proteção Parcial - Tipo 2
- PCR1 Área de Proteção Complementar - Tipo 1
- PCR2 Área de Proteção Complementar - Tipo 2

Espaços Agrícolas e Espaços Florestais

- AC1 Espaços Agrícolas de Conservação - Tipo 1
- AC2 Espaços Agrícolas de Conservação - Tipo 2
- AP Espaços Agrícolas de Produção
- EC Espaços Florestais de Conservação
- FP Espaços Florestais de Produção

Espaços de Exploração de Recursos Energéticos e Geológicos

- ERG Espaços de Exploração de Recursos Energéticos e Geológicos

Áreas de Edificação Dispersa

- ED1 Áreas de Edificação Dispersa - Tipo 1
- ED2 Áreas de Edificação Dispersa - Tipo 2
- ED3 Áreas de Edificação Dispersa - Tipo 3

Outras Categorias de Solo Rústico

- E Espaços Para Equipamentos Existentes
- Em Espaços Para Equipamentos Propostos
- I Espaços Para Infraestruturas
- Im Espaços Para Infraestruturas Propostos
- AR Aglomerados Rurais
- CE Conjuntos Edificados em Quintas
- C Espaços Culturais
- OT Espaços de Ocupação Turística

Planos Municipais em Vigor- PP

- Bacelos
- Museu da Música
- Reconversão Urbanística Quinta do Canastra -Tercim

Sistema Nacional de Áreas Classificadas

Rede Nacional de Áreas Protegidas

- Parque Natural da Arrábida
- Reserva Natural do Estuário do Sado

Rede Natura 2000

Zona de Proteção Especial

- Estuário do Sado

Zona Especial de Conservação

- Arrábida-Espichel
- Estuário do Sado

ELEMENTOS CARTOGRÁFICOS

Limites Administrativos (CAOP 2023)

- Limite do Concelho
- Limite de Freguesia

Edificado

Toponímia

- Cabanas
- Rib.ª Landeira

Altimetria

- Cotas e Curvas de Nível

Hidrografia

- Linhas de Água
- Canalizadas
- Planos de Água

Rede Rodoviária

- Auto-Estrada
- Outras estradas

Rede Ferroviária

PLANO DIRETOR MUNICIPAL DE PALMELA

Município de Palmela
Câmara Municipal
pdm

PROPOSTAS DE EXCLUSÃO DA RESERVA AGRÍCOLA NACIONAL SOBRE A CLASSIFICAÇÃO DE SOLO

A

POENTE

ESCALA: 1:25 000 (0 0,5 1 2 km)

N

CARTOGRAFIA DE REFERÊNCIA ENTIDADE PROPRIETÁRIA E PRODUTORA: **IGEOE** Licença de Utilização nº IRI-IC-CD-1063	DATA DE EDIÇÃO: **Folhas 452, 443 e 454 (2009); Folha 433 (2007); Folha 444 (2004); Folha 455 (2006)**	
SÉRIE CARTOGRÁFICA OFICIAL: Carta Militar de Portugal Escala 1/25000 Série M888	Nº HOMOLOGAÇÃO: **Não se aplica.**	ENTIDADE RESPONSÁVEL: **Não se aplica**
	DATA DE HOMOLOGAÇÃO: **Não se aplica.**	PRECISÃO POSICIONAL NOMINAL: **1,0**
SISTEMA DE REFERÊNCIA: **ETRS 89**	PROJECÇÃO CARTOGRÁFICA: **Transversa Mercator**	EXACTIDÃO POSICIONAL: **5 m**
		EXACTIDÃO TEMÁTICA: **95 %**

DATA: **MAIO 2024**

Planta nº: **8.3.**