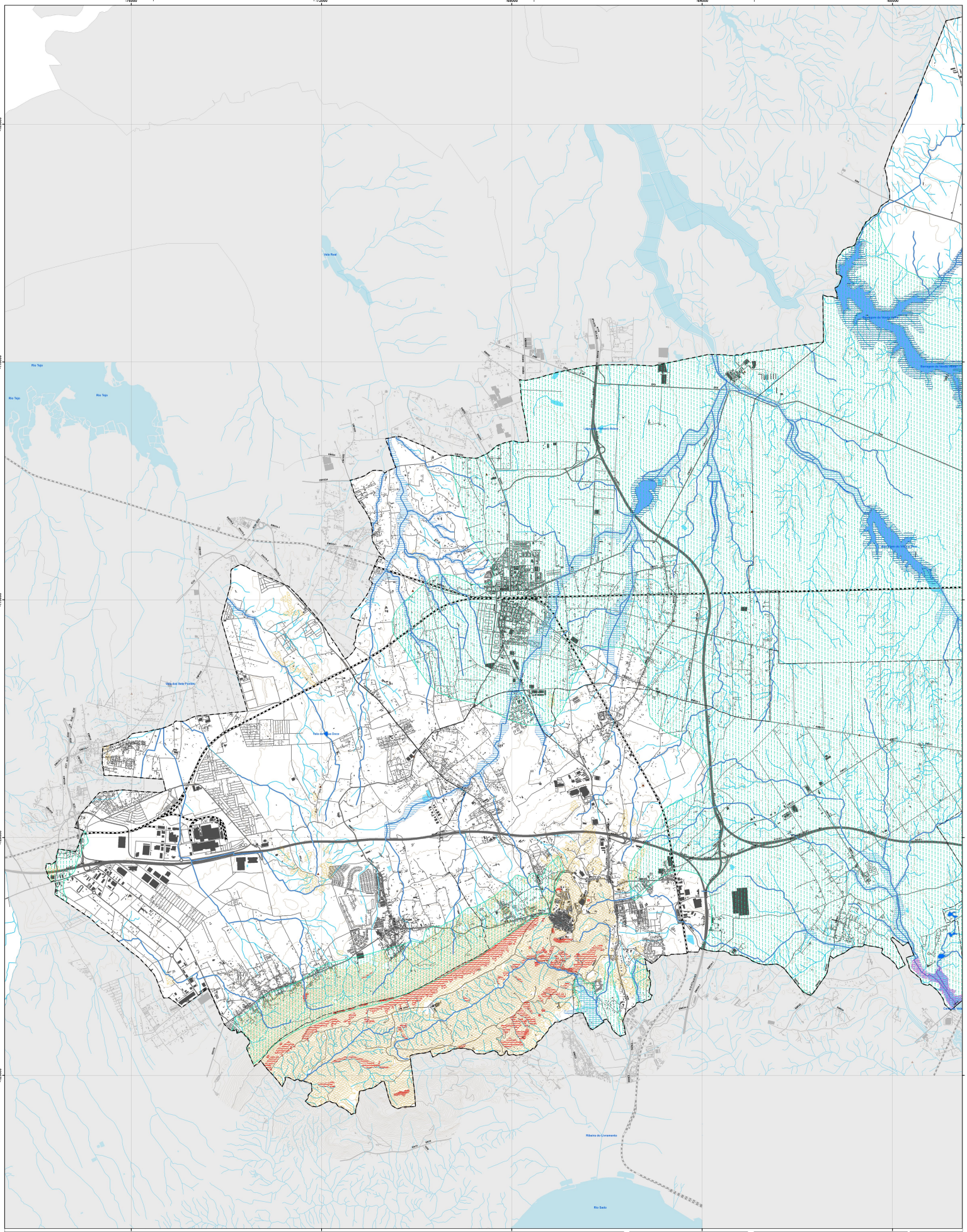

ÁREAS DE PROTEÇÃO DO LITORAL

Águas de transição

- Margem
- Faixa de proteção
- Leito
- Linha da máxima preia-mar de águas vivas equinociais

Sapal

- Sapal

ÁREAS PARA A SUSTENTABILIDADE DO CICLO HIDROLÓGICO TERRESTRE

Albufeiras

- Margem
- Leitos
- Faixa de Proteção

Cursos de água

- Leitos a céu aberto
- Leitos canalizados integrados na REN
- Troços de leitos canalizados não integrados na REN
- Leitos
- Margens

Áreas Estratégicas de Infiltração e de Proteção e Recarga de Aquíferos

- Áreas estratégicas de infiltração e de proteção e recarga de aquíferos

ÁREAS DE PREVENÇÃO DE RISCOS NATURAIS

- Zonas ameaçadas pelas cheias
- Zonas ameaçadas pelas cheias estuarinas
- Áreas de instabilidade de vertentes
- Áreas de instabilidade de vertentes, escarpas e faixas de proteção
- Áreas elevado risco erosão hídrica dos solos

ELEMENTOS CARTOGRÁFICOS

Limites Administrativos (CAOP 2023)

- Limite do Concelho
- Limite de Freguesia

Edificado

Toponímia

- Cabanas
- Rib.ª Landeira

Altimetria

- Cotas e Curvas de Nível

Hidrografia

- Linhas de Água
- Canalizadas
- Planos de Água

Rede Rodoviária

- Auto-Estrada
- Outras estradas

Rede Ferroviária

PLANO DIRETOR MUNICIPAL DE PALMELA

DELIMITAÇÃO DA RESERVA ECOLÓGICA NACIONAL DO MUNICÍPIO DE PALMELA

ESCALA: 1:25 000 (0 0,5 1 2 km)

CARTOGRAFIA DE REFERÊNCIA

ENTIDADE PROPRIETÁRIA E PRODUTORA: **IGEOE**

Licença de Utilização nº PRO4-CED-2013

SÉRIE CARTOGRÁFICA OFICIAL: Carta Militar de Portugal Escala 1/25000 Série M888

SISTEMA DE REFERÊNCIA: **ETRS 89**

DATA DE EDIÇÃO: **Folhas 432, 443 e 454 (2009); Folha 433 (2007); Folha 444 (2004); Folha 455 (2006)**

DATA DE HOMOLOGAÇÃO: **Não se aplica**

ENTIDADE RESPONSÁVEL: **Não se aplica**

DATA DE HOMOGEIZAÇÃO: **Não se aplica**

PRECISÃO POSICIONAL NEMINAL: **1,0**

PROJECÇÃO CARTOGRÁFICA: **Transversa Mercator**

EXACTIDÃO POSICIONAL: **5 m**

EXACTIDÃO TEMÁTICA: **95 %**

A

POENTE

DATA: **MAIO 2024**

Planta nº: **9.**