Orçamento Participativo

4 dezembro 2015 | 21h00
Biblioteca Municipal de Palmela

Apresentação dos Resultados

2015

eu participo

Município Palmela

1. **Ciclo OP 2015**
2. **Resultados Participação 2015**
   - **2.1 Participação.**
   - **2.2 Hierarquização de propostas.**
   - **2.3 Propostas integradas nas Grandes Opções do Plano e Orçamento**
   - **2.4 Assuntos e propostas apresentadas**
   - **2.5 (A)Gente do Bairro 2015**
3. **Orçamento municipal 2016-2019.**
4. **Novo ciclo Eu participo !**
5. **Debate**

eu participo Município Palmela

FAÇA-SE OUVIR!
A sua participação é fundamental.

Ciclo da Participação em 2015

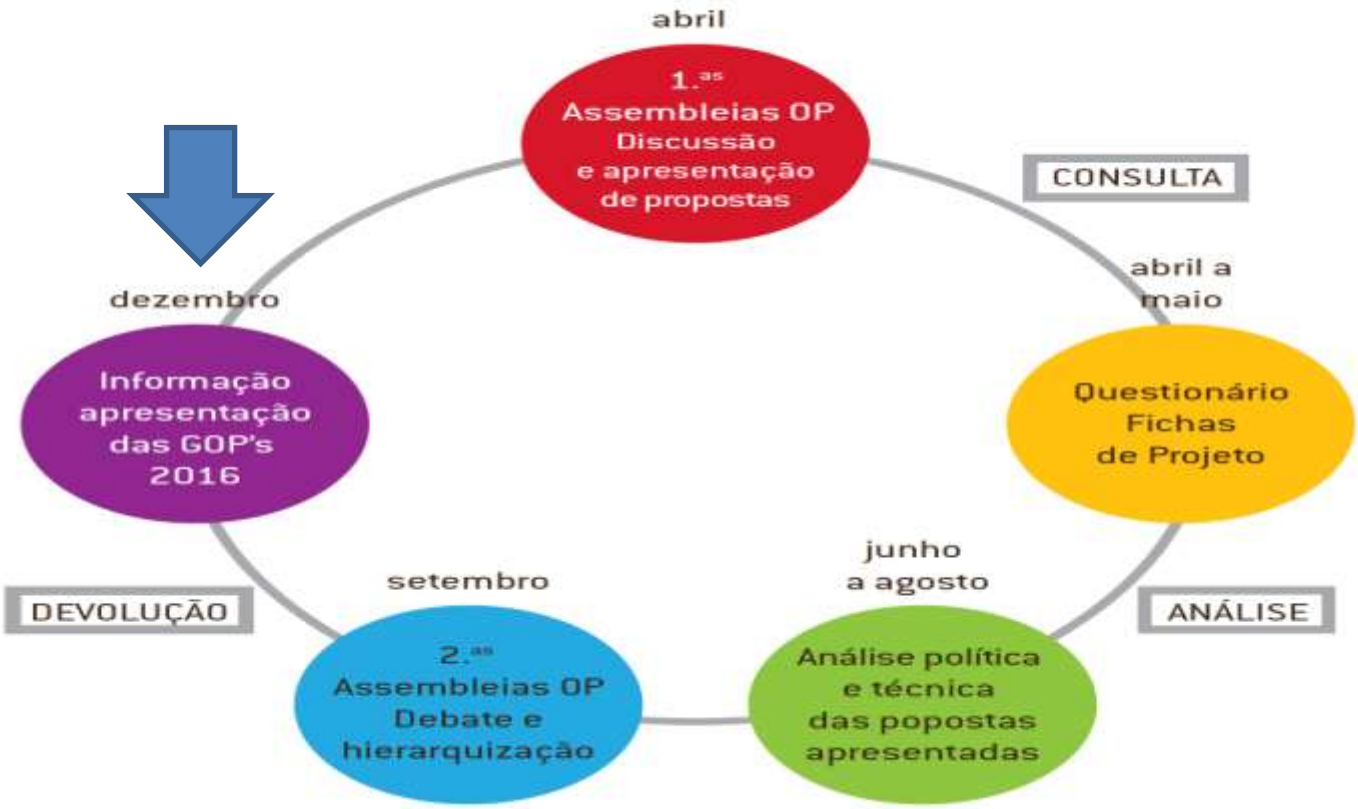

eu participo Município Palmela

Participação Resumo:

Fases do Processo OP	Reuniões com a população	Reunião Com Trabalhadores/as do Município de Palmela	Inquéritos Recebidos	Inquéritos Trabalhadores/as do Município de Palmela
1ª Fase Abril 2015	146	168	75	187
2ª Fase Setembro 2015	130	161	126	107
Total	276	329	201	294
Total global	**555**		**495**	

eu participo Município Palmela

FAÇA-SE OUVIR!
A sua participação é fundamental.

Respondentes por freguesia de incidência das propostas (%)

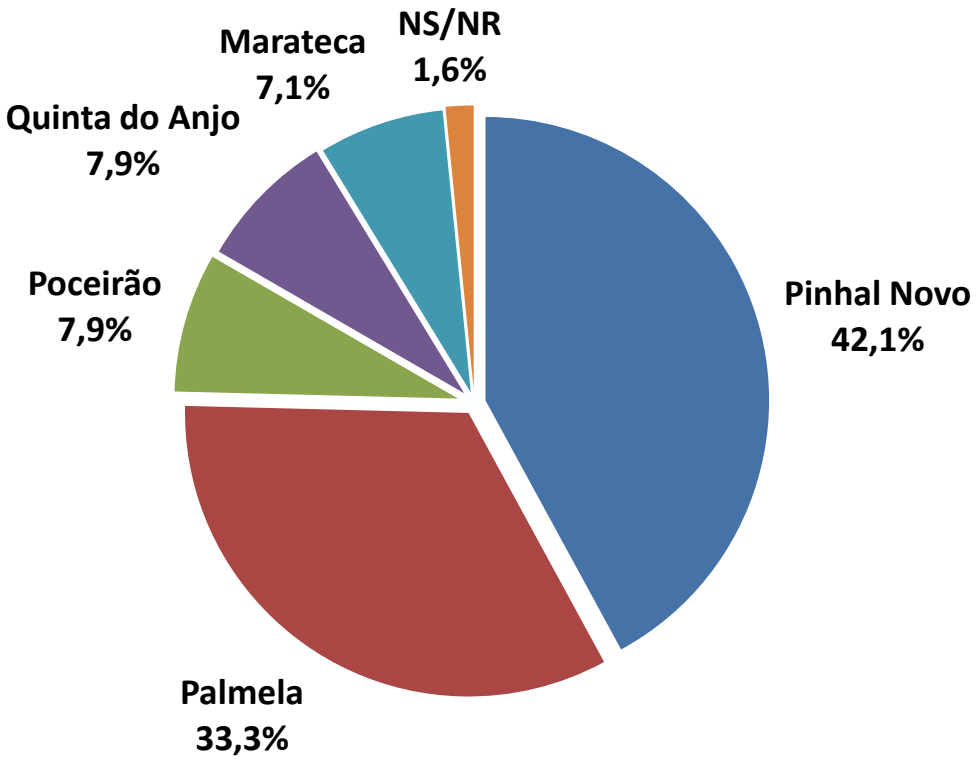

eu participo Município Palmela

FAÇA-SE OUVIR!
A sua participação é fundamental.

Aspetos fundamentais dos processos de participação pública por área (%)

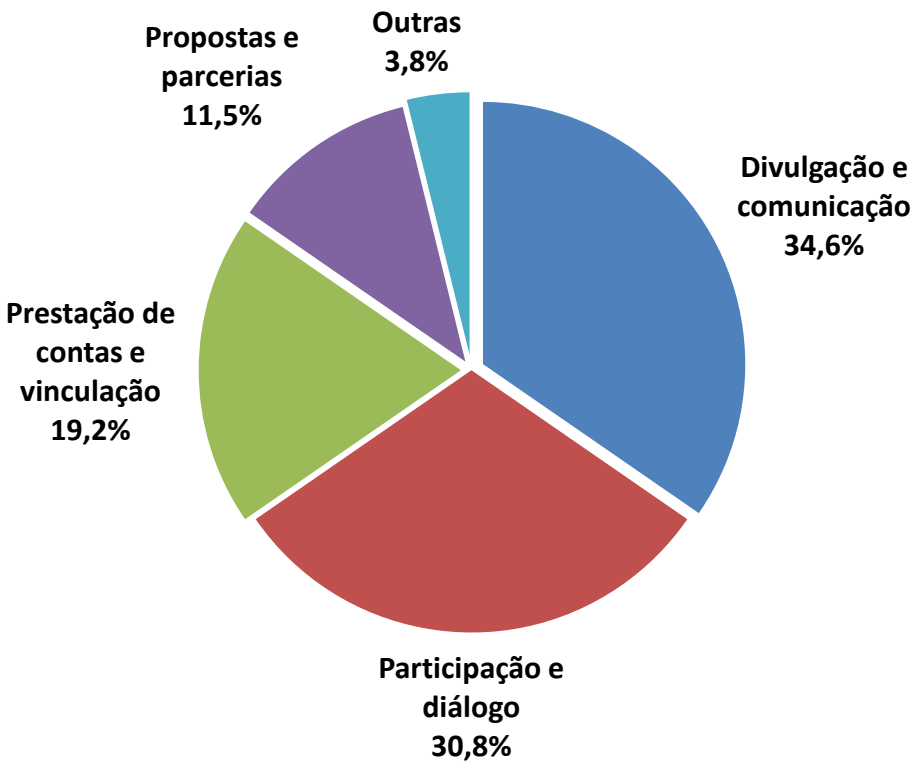

eu participo Município Palmela

FAÇA-SE OUVIR!
A sua participação é fundamental.

Assuntos Apresentados
Dezembro de 2014 e Abril 2015

Tipologia de assuntos Apresentados	Total	Dezembro 2014	Abril 2015	Ponto de situação
	226	**116**	**110**	
Gestão Corrente	59	41	18	Assuntos Concluídos
	29	26	3	Em análise
Propostas de Investimentos	62	29	33	Orçamentado
	23	—	23	Concretizado
	53	20	33	Em análise e Orçamentação

eu participo Município Palmela

Palmela

Assuntos apresentados / Propostas	Situação atual
Brejos do Assa- Obras saneamento Rede em alta – Simarsul/ Águas de Lisboa e Valedo Tejo S.A	Obra a decorrer EM CURSO
Quinta das Asseadas Drenagem Pluvial	Consensualizada solução para a linha de água com a Agência Portuguesa do Ambiente. Intervenção orçamentada em 85.000€ EM CURSO
Pavimentação da Rua do Aviário	CONCLUÍDO
Execução Rotunda EN379	CONCLUÍDO
Proteção Ribeira da Salgueirinha - Lagoinha	Rede reforçada Colocação de Rails. EM ESTUDO
Acesso Sul – Estação Venda Alcaide	Abertura ao público em Julho. CONCLUÍDO Obra de arranjo de espaços exteriores . EM CURSO
Jardim Ferreira da Costa – Venda do Alcaide	Instalação de Circuito de Prevenção Rodoviária. CONCLUÍDO Intervenção de arranjos globais em fase em estudo. EM CURSO
Rua do Sobreiro – Estação de palmela	Intervenção prevista para inicio de 2016
Rebaixamento de Lancil – Venda do Alcaide	CONCLUÍDO

eu participo Município Palmela

Palmela

Assuntos apresentados / Propostas	Situação atual
Quinta do Outeiro – Estabilização talude	Intervenção prevista para 2017 (Já Incluída em PPI)
Largo do Touril - Melhoramentos	CONCLUÍDO
Intervenção Nova Palmela	Em fase de estudo de propostas apresentadas quer no OP de Outubro, por moradores, quer no Processo Eu Participo – Crianças e Jovens / Semana da Freguesia de Palmela . EM CURSO
Largo de S. João - floreiras em muro	CONCLUÍDO
Largo de S. João – Abate e Limpeza árvores na encosta	CONCLUÍDO
Requalificação espaços envolventes ao Chafariz D. Maria I em Palmela	Permuta de Terrenos . CONCLUÍDO Projeto de intervenção em desenvolvimento
Ciclovia Aires – 1ª fase	Obra em curso
Estrada Humberto Delgado – Pavimentação 500 metros	Em fase de orçamentação
Aires – Rua de Barcarrota – excesso de ruturas	Pressão reduzida através de colocação de válvula redutora CONCLUÍDO

eu participo Município Palmela

Palmela

Assuntos apresentados / Propostas	Situação atual
Arranjos exteriores -Serra Grande -Palmela	Projeto em Curso Lançamento Concurso para 1ª fase até final de 2015 EM CURSO
Requalificação da EB 2 de Palmela 2: Telheiro Logradouro	Telheiro colocado e projeto para pavimento aprovado, para execução em 2016 Projeto aprovado – obra em 2016 EM CURSO
Remodelação do Espaço de Jogo e Recreio de Aires 1ª fase	Adjudicada empreitada (Valor 53.000.00€) EM CURSO
Asfaltamento da Azinhaga Mata Mouros - Brejos do Assa	Orçamentada: valor Global 230.000.00€ 1ª fase **78.650.000** (zona mais habitada) Em estudo prolongamento de rede de água. Incluída em Orçamento e Gop´s 2016
Reabilitação do Caminho que liga a Rua da Portela / Fonte Nova / e Ligação à Estrada da Cobra	EM ESTUDO
Pavimentação da Rua Fernando Lopes Graça – Lagoinha	Rua que confina com AUGI que tem a responsabilidade de executar infraestruturas
Centro de Recolha Animal	Obra em curso Inicio obra no último trimestre de 2015 EM CURSO

eu participo Município Palmela

Palmela

Assuntos apresentados / Propostas	Situação atual
Pavimentação Rua Jaime Baião – Venda do Alcaide	EM ESTUDO.
Asfaltamento do troço entre a rua das Caixinhas e o Aceiro das Vinhas Altas	Orçamentado: 220.000.00€ Fraca densidade populacional
Infraestruturas da Lagoinha 2ª fase ▪Bairro Sousa Cintra ▪Rua da Holanda ▪Rua do Transformador	Estudo prévio com zonamentos .Em aprovação. Obra prevista em PPI – 2016/2017/2018
Ampliação e Remodelação das redes Domésticas e repavimentação – Rua de S. Julião	CONCLUÍDO.
Pluviais Miraventos/ Rua de Setúbal/ Quinta das Asseadas	Estudo e orçamento (85.000 euros) CONCLUÍDO Criar solução para no âmbito do Sistema Multimunicipal EM CURSO
Av. D Leonor colocação Pinos no Passeio	CONCLUÍDO
Criação acesso direto Aires – Estação Palmela	Os terrenos que permitem esse acesso são privados
Iluminação Jardim Joaquim José de Carvalho	Foi solicitado pela CMP a e Incluído em Plano de Investimentos da EDP. A aguardar aprovação da Direção Regional do Património. EM CURSO

eu participo Município Palmela

Pinhal Novo

Assuntos apresentados / propostas	Situação atual
Ciclovia envolvente poente ao Pinhal Novo – prolongamento até ao limite norte do Concelho	Plano Plurianual de Investimentos – 2016 Estudo prévio aprovado , Projeto em Desenvolvimento. EM CURSO
Parque Estacionamento Lado Sul-Acesso à estação da REFER	Projeto Aprovado – Concurso a lançar ainda em 2015/2016 EM CURSO
Pavimentação do troço final sul da Rua João de Deus	Intervenção implica utilização de terreno privado. EM ESTUDO
Estação Street Workout – Grupo Amigos da Confidente	CONCLUÍDO
Jardim de Infância Vale da Vila – colocação de toldo	CONCLUÍDO
Recuperação Espaço Verdes Junto à Associação Moradores do Bairro das Cascalheira	CONCLUIDO

eu participo Município Palmela

Pinhal Novo

FAÇA-SE OUVIR!
A sua participação é fundamental.

Assuntos apresentados / propostas	Situação atual
Projecto Horta pedagógica , nos canteiros da Rua Alberto Valente	Inserido Projeto (A)Gente do Bairro. A Concretizar em 2016 EM CURSO
Requalificação da Praceta João Coelho Possante	Processo de Aquisição : 55.000.00€ EM CURSO Estudo prévio a desenvolver e apresentar aos moradores. Intervenções pontuais a realizar no âmbito do Projeto (A)gente do Bairro a contratualizar com moradores e Junta de Freguesia de Pinhal Novo. Projeto a concretizar em 2016
Pavimentação do Aceiro das Sapatarias	CONCLUÍDO
Pavimentação do Aceiro dos Arraiados	EM CURSO
Terrim – Rua 25 de Abril drenagem deficiente da via	Reparação com recurso atravessamento hidráulico (PH) CONCLUÍDO
Bairro Xavier de Lima – falta definição no Parqueamento das perpendiculares à Rua Salgueiro Maia (Rua Luísa Todi e João de Barros)	Sinalização horizontal a incluir em próxima empreitada (2016/2017) EM CURSO

eu participo Município Palmela

Pinhal Novo

FAÇA-SE OUVIR!
A sua participação é fundamental.

Assuntos apresentados / propostas	Situação atual
Asfaltamento Rua 5 de Outubro – Bairro Pinheiro Grande	Estimativa orçamental: Troço 1- até ao limite do Bairro 105.000.00€ **Incluída em GOP'S 2016** Troço 2 – do limite até à R. do Montinho 68.000.00€ Troço 3 – Estrada do Montinhoso 87.000.00€
Possibilidade de Ligação ao coletor em alta que atravessa o Aceiro do Miranda	Estudo com levantamento topográfico. CONCLUÍDO Não sendo possível ampliação da rede por descarga gravítica: ampliação orçamentada em 200.000.00€
Repavimentação Rua do Trabalhador Rural / EM575	Estimativa orçamental para 1900 mts – 183.000.00€
Esgotos na Rua José Nabo – Cruzamento da Palhota até estação Venda do Alcaide	Em análise técnica para posterior orçamentação EM ESTUDO
Esgotos na EM 575 – Cruzamento da Lagoa da Palha/ Repsol/ Cruzamento do Rancho F.R da Lagoa da Palha	Projeto em execução para ligação de 41 ramais – 45.000.00€ EM CURSO

eu participo Município Palmela

Pinhal Novo

FAÇA-SE OUVIR!
A sua participação é fundamental.

Assuntos apresentados / propostas	Situação atual
Vila Paraíso – Espaço de Cedência ao município para uso coletivo	Espaço Reservado para Corredor Verde em torno da Ribeira da Salgueirinha. Decorre processo de regularização da linha de água, após o que haverá candidatura a fundos para o Parque Verde. Foram colocadas cerca de 60 arvores (sobreiros e Pinheiros) Dia da Floresta Autóctone.
Aceiro do Marcolino: recorrentes ruturas de águas	Necessidade de substituição de conduta em 1710 metros – orçamentada em 64.000.00€
Rua Orlando Ribeiro – Pinhal Novo : Considerar circulação rodoviária nos dois sentidos ou reforço de estacionamento.	EM ESTUDO
Colocar Semaforização – saída Bombeiros Voluntários de Pinhal Novo	Intervenção adjudicada . a concretizar em 2015/2016 EM CURSO
Urbanização quinta do Outeiro – Acesso a garagens	CONCLUIDO
Passeio Junto ao Campo do Pinhalnovense – Arvores degradam pavimento	Será efetuada a retirada de cepos e progressiva reposição de calçada. EM CURSO

eu participo Município Palmela

Quinta do Anjo

Assuntos apresentados / propostas	Situação atual
Recolha de Resíduos Sólidos Urbanos	Lançamento de concurso para aumento dos circuitos de recolha de Resíduos Sólidos Urbanos e monos na área da freguesia. Lançamento de campanha publica de sensibilização para a correta deposição de resíduos. CONCLUÍDO
Infraestruturas: Rua de Goa	Rede de águas Residuais CONCLUÍDO Pavimentação. CONCLUÍDO
Asfaltamento de arruamento Z. I. de Vila Amélia - 2014	Rua de acesso à Etiforma - CONCLUÍDO Rua de Acesso à 2AB Protocolo com C.M. Setúbal EM CURSO
Bairro Valente • Toponímia	Processo de Toponímia – Aprovado colocação de placas até final de 2015 EM CURSO
•Ligação Rede de água	Avaliação de possibilidade de ligação a conduta – Moita. Intervenção implicará projeto. EM CURSO
•Reforço Contentores	CONCLUÍDO
Podas de árvores	Efetuadas de acordo com plano de trabalho e prioridades CONCLUÍDO

eu participo Município Palmela

Quinta do Anjo

Assuntos apresentados / propostas	Situação atual
Mercado de Quinta do Anjo	Realizada 1ª reunião com proponentes e munícipes interessados. Em apreciação e criação de uma proposta preliminar a apresentar publicamente até Final de 2015 EM CURSO
Pavimentações Rua da Escola / Estrada do Gado	Estudo e Orçamentação concluídos 85.000,00 € - até à rua Carlos Ribeiro 130.000,00€ Até à Rua S. José
Iluminação Circuito de Manutenção / Sobral Quinta do Anjo	CONCLUÍDO
Rua Francisco Xavier – Colocação lomba	Prevista a instalação de bandas cromáticas
Pavimentação Rua Manuel Martins Pitorra - Centro ERGUER	Valor Orçamentado – 500 metros 65.000,00€
Pavimentação - Estrada Quinta da Várzea	Valor Orçamentado – 1.166 metros 167.000,00€
Av. Guerra Junqueiro / sem saída !	Em elaboração estudo de espaços exteriores e vias do loteamento Coophanjo. EM CURSO
Falta de sinalização horizontal - Rua 25 Abril, Bº Assunção Piedade	A incluir na próxima empreitada

eu participo Município Palmela

Quinta do Anjo

Assuntos apresentados / propostas	Situação atual
Rua Joaquim Ferreira Calote - Colocação de Rede ARD (Esgotos)	CONCLUÍDO
Aumento do Estacionamento Junto à Escola António Matos Fortuna.	CONCLUÍDO
Pintura e beneficiação Mercado de Cabanas	EM CURSO
Hortas Comunitárias 1ª fase	EM CURSO
Asfaltamento do prolongamento Rua Miguel Cândido em Cabanas	Obra em consignação 2015/2016 EM CURSO
Ruas José Afonso e Travessa do Limoeiro em Bairro Alentejano	Estudo prévio em 2015 Projeto e Obra 2016 EM CURSO
Pavimentação de troço de 300 metros estrada dos 4 Castelos	A realizar até final de 2015 CONCLUÍDO
Recolocação de bancos Rua João António Moinho	Em avaliação com Junta de Freguesia para intervenção a consensualizar com moradores.
Colocação de novos equipamentos no Circuito de Manutenção de Quinta do Anjo: Espaço Jogo e Recreio	Incluído em PPI 2016
Estação de Streetworkout	Proposta a debater no OP em Abril 2016

eu participo Município Palmela

Quinta do Anjo

Assuntos apresentados / propostas	Situação atual
Pavimentação do troço final na Rua José Saramago – Marquesas II, 1ª fase	A Realizar por administração direta até final de 2015
Inundações Rotunda da "Makro"	Solução em desenvolvimento com SAPLES para ligação dos pluviais à bacia de retenção. Aguarda resposta da BRISA EM CURSO
Universidade Sénior	Em desenvolvimento projeto a nível concelhio. a CMP colaborará com instalações. EM CURSO
Rotunda na entrada poente – Penalva – Vila Amélia	Estudo prévio aprovado. Implica expropriações e articulação com outros municípios. Obra candidatada a Fundos Comunitários. Estudada a hipótese de semaforização – já com Orçamento INSERIDA NA CANDIDATURA HUB10
Remodelação Espaço de Jogo e Recreio Junto à Casa do Povo de Quinta do Anjo	Em Estudo Colocação de aparelhos de Ginásio Sénior EM CURSO
Rua da Palmeira – Bairro Assunção Piedade. Drenagem Pluvial e Pavimentação	Em fase de orçamentação. EM CURSO A executar em 2016.

eu participo Município Palmela

Quinta do Anjo

Assuntos apresentados / propostas	Situação atual
EB 1 – Cabanas Colocação de Telheiro	CONCLUÍDO
EB1 – Cabanas - Substituir/ Reparar Piso do Recreio/ colocação de telas laterais/ caleiras / intercomunicador	A concretizar na Interrupção letiva do natal 2015 EM CURSO
Intervenções Quinta da Torre	
Corte de árvores	CONCLUÍDO
Pintura de Sinalização Horizontal	CONCLUÍDO
Reforço Iluminação pública	CONCLUÍDO
Colocação de Espelho no entroncamento com estrada da STCOM	CONCLUÍDO
Colocação de proteção à vala no acesso à COOPHANJO	CONCLUÍDO

eu participo Município Palmela

Poceirão

Assuntos apresentados / propostas	Situação atual
Criação de solução para escoamento de águas pluviais - Lagameças	Intervenção junto ao Café do Jorge e Peixaria . CONCLUÍDO
Sinalização Agualva de Cima EN5	Solicitação enviada para Estradas de Portugal - Atualmente Infraestruturas de Portugal
Colocação de Toldo na EB1 José Saramago	CONCLUÍDO
Promoção da acessibilidade – rebaixamento de acesso a passadeiras em Poceirão	CONCLUÍDO
Rua Joaquim José Romão – Agualva- pavimentação de troço	Reunião com moradores e empresas agendada para 15/12 EM CURSO

eu participo Município Palmela

Poceirão

Assuntos apresentados / propostas	Situação atual
Pavimentação da Rua dos Baguiços	Orçamentada em 180.000€ - para a zona mais habitada Orçamentada em 400.000,00€ - para totalidade da rua
Pavimentação da Rua dos Leandros	Orçamentada em 195.000,00€
Pavimentação da Rua Constantino Loureiro	Orçamentada em 210.000,00€
Rua Julien Bruand - Lagameças	Orçamentada em 130.000,00€ **Ação Inserida em Orçamento e Grandes Opções do plano 2016**

eu participo Município Palmela

Poceirão

Assuntos apresentados / propostas	Situação atual
Requalificação Centro Cultural Poceirão (2014/2015)	CONCLUÍDO
Repavimentação da EM533-1	Reparação/repavimentação de troço de 300 metros em mau estado a realizar em 2015/2016 EM CURSO
Drenagem pluvial aglomerado urbano na Loja Nova	Solução de drenagem superficial com encaminhamento para a Estrada Municipal – a realizar até final de outubro/2015 CONCLUÍDO
Pavimentação do acesso á Sociedade de Recreio e Instrução 1º de Maio – Asseiceira	Colocação de betuminoso frente ao alçado frontal da coletividade – a realizar até final de outubro/2015 CONCLUÍDO
Apoio financeiro a obra do Centro de Dia da A.R.P.I. Poceirão	Atribuído subsidio de 25.000.00€ CONCLUÍDO

eu participo Município Palmela

MARATECA

Assuntos apresentados/ propostas	Situação atual
Rua José Francisco Bento *"Gostaria que fosse alcatroada"*	Asfaltamento CONCLUÍDO
Rua Monte das Ferrarias *"Não tem iluminação pública"*	Foi Solicitado Orçamento à EDP em 24/06/2015 EM CURSO
Rua Monte das Ferrarias – falta de contentores de resíduos	Colocação de contentores no local (de acordo com o rácio determinado) e recolha periódica CONCLUÍDO
Muro junto ao Bairro Popular	Reparado CONCLUÍDO
Grua à entrada de Águas de Moura *"Quando é que a gente se livra daquela grua?"*	A empresa foi novamente notificada para demonstrar a estabilidade da grua e do talude da linha de água –27/01/15 O SMPC está a analisar o referido relatório . EM CURSO
Alargamento do Cemitério da Marateca	Cedência de terreno à Camara. Posteriormente a Câmara efetuará cedência à União de Freguesias de Poceirão e Marateca . EM CURSO

eu participo Município Palmela

MARATECA

FAÇA-SE OUVIR!
A sua participação é fundamental.

Assuntos apresentados/ propostas	Situação atual
Estrada Nacional atravessa a localidade – elevada poluição sonora provocada pelas tampas de esgoto…	Fixação de tampas e reparação de "gola" solicitada às Estradas de Portugal/ Infraestruturas de Portugal. A Câmara Procedeu à reparação. CONCLUÍDA
Rede de Águas *"Na curva, à entrada de Águas de Moura, acontece muitas vezes a rutura das condutas de água"*	Remodelação da rede no local para prevenir futuras ruturas - Em plano de trabalho a executar em 2015. EM CURSO
Escola de Águas de Moura – telheiro e espaço de jogo /descompressão	Telheiro / Toldo Colocado. CONCLUÍDO Espaço de Jogo/ Descompressão – em Concurso.
Requalificação EB1 Águas de Moura	Estudo prévio aprovado e apresentado à Comunidade escolar. Ampliação e Obra em Plano Plurianual de Investimentos. Em CURSO
Centro Comunitário de Águas de Moura	Reabertura concretizada em 2014 Programação regular em parceria com entidades locais. Previsto em Plano Plurianual de Investimento – melhorias e acessibilidades do edifício – **Obra candidatada a Fundos Comunitários vai ser realizada nova remoção de ninhos e limpeza de fachada.** EM CURSO

eu participo Município Palmela

MARATECA

FAÇA-SE OUVIR!
A sua participação é fundamental.

Assuntos apresentados/ propostas	Situação atual
Acessibilidades para a Avenida da Liberdade – baixa comercial de Águas de Moura .	Proposta a incluir em Plano Plurianual de Investimentos 2016. Levantamento e estudo Prévio CONCLUÍDO
Rua José dos Santos – Bairro Margaça : Pavimentação e esgotos	Feito Levantamento topográfico. Prolongamento de esgotos e orçamentada pavimentação para zona habitacional. 75.000.00€
Agualva de Cima – Circulação em excesso de velocidade	Colocação de sistema redutor de velocidades - Bandas Cromáticas e Pintura do Eixo da via CONCLUÍDO
Rua da Vinha de Fora – Colocação Contentor	Colocado CONCLUÍDO
Iluminação Parque Multiusos	CONCLUÍDO
Redução velocidade de circulação – Agualva de Cima	Prevista Colocação de três lombas redutoras ou bandas cromáticas(a partir o viaduto) aguarda futuro procedimento concursal. CONCLUÍDO

eu participo Município Palmela

MARATECA

Assuntos apresentados/ propostas	Situação atual
Reparação de Aqueduto – Junto ao Grupo Desp. Leões de Cajados	CONCLUÍDO
Rua 5 de Outubro - Cajados	Total de 1240 metros Orçamentada em 180.320,00€
Rua 1º Maio Bairro Margaça – Ligação de Esgotos	Munícipes com ligação assegurada CONCLUÍDO
Iluminação Parque Multiusos	CONCLUÍDO

eu participo Município Palmela

FAÇA-SE OUVIR!
A sua participação é fundamental.

Propostas dos/as munícipes OP Setembro 2015 Incluídas em Plano e Orçamento de 2016 - 2019

Destaques

eu participo Município Palmela

Investimentos mais votados	Marateca	Palmela	Pinhal Novo	Poceirão	Quinta do Anjo
Asfaltamento Rua 5 de Outubro - Bairro Pinheiro Grande: Troço 1- Pinhal Novo			105.000,00€		
Requalificação do Polidesportivo de Poceirão				*300.000,00€	
Pavimentação da Rua Julien Bruand - Lagameças				120.000,00€	
Azinhaga Mata Mouros 1ª fase - Palmela		78.000,00€			
Requalificação da Igreja S. João Batista -Palmela		*200.000,00€			
Requalificação Rua Serpa Pinto - Palmela		*320.000,00€			
Requalificação do Espaço Público por detrás do Fontanário - Palmela		*70.000,00€			
Requalificação do Salão Nobre dos Paços do Concelho - Palmela		*476.638,00€			
Criação de Parque Verde Urbano – Pinhal Novo			*300.000,00€		
Requalificação do Centro Comunitário de Águas de Moura - Marateca	*750.000,00€				
Regularização Ribeira da Salgueirinha – Pinhal Novo			769.000,00€		
Requalificação da baixa e zona comercial em Águas de Moura	*112.000,00€				
Remodelação EJR de Quinta do Anjo / Sobral – Quinta do Anjo					20.000.00€
Rotunda na entrada poente - Penalva - Vila Amélia - HUB10 – Quinta do Anjo					*1.300.000,00€

*** Candidatura a fundos Comunitário no âmbito do Programa Portugal 2020**

Totalidade das Propostas OP apresentadas e integradas nas Grandes Opções do Plano 2016 -2019

eu participo Município Palmela

Propostas OP Intervenção para Concelho de Palmela	Intervenção assumida para o mandato
Asfaltamento Rua 5 de Outubro - Bairro Pinheiro Grande: Troço 1- até ao limite do Bairro - Pinhal Novo	X
Azinhaga Mata Mouros 1ª fase - Palmela	X
Remodelação da Iluminação no Jardim Joaquim J. Carvalho - Palmela	X
Requalificação Jardim José Maria dos Santos - Zona do lago - Pinhal Novo	X
Requalificação da Igreja S. João Batista (Museu Arte Sacra) - Parceria Diocese de Setúbal. Candidatura a Fundos Comunitários - Palmela	X
Requalificação do Salão Nobre dos Paços do Concelho - Candidatura a Fundos Comunitários - Palmela	X
Criação de Parque Verde Urbano - Ribeira da Salgueirinha - Pinhal Novo	X
Esgotos Rua Luis de Camões - Venda do Alcaide - Palmela	X
Requalificação do Polidesportivo de Poceirão (Cobertura)- Obra candidatada a Fundos Comunitários - Poceirão	X
Requalificação da baixa e Zona Comercial de Águas de Moura e Ligação à EN5 - Candidatura a Fundos Comunitários - Marateca	X
Calcetamento Berma do Viaduto da REFER ao Centro de Saúde da Venda do Alcaide - Palmela	X
Pavimentação da Rua Julien Bruand - Lagameças - Poceirão	X

Propostas OP Intervenção para Concelho de Palmela	Intervenção assumida para o mandato
Ligação de Águas Residuais Domesticas na Carregueira (Rua 25 de Abril, Rua 1º de Maio,...) - Pinhal Novo	X
Requalificação do Antigo edifício da GNR - Reservas Arqueológicas Municipais - Candidatura a Fundos Comunitários - Palmela	X
Requalificação Edificio Pal - Candidatura a Fundos Comunitários - Palmela	X
Centro Comunitário de Águas de Moura - Candidatura a Fundos Comunitários - Marateca	X
Asfaltamento Rua do Sobreiro- Estação de Palmela - Palmela	X
Rota das Adegas - Marateca	X
Requalificação da Praceta João Coelho Possante - Pinhal Novo	X
Execução de Infraestruturas em substituição dos promotores dos loteamentos: Lot. Quinta de Matos - arranjos exteriores - Pinhal Novo	X
Rua da Palmeira - Bairro Assunção Piedade - Drenagem Pluvial e Pavimentação - Quinta do Anjo	X
Rotunda na entrada poente - Penalva - Vila Amélia - Obra candidata a Fundos Comunitários HUB10 - Quinta do Anjo	X
Requalificação do Largo da Mitra - Candidata a Fundos Comunitários - Pinhal Novo	X
Estrutura de apoio à Mostra de Vinhos de Fernando Pó - Candidatura a Fundos Comunitários - Marateca	X
Requalificação da Antiga Esc. primária de Fernando Pó (Museu da Vinha e do Vinho) - Candidatura a Fundos Comunitários - Marateca	X
Requalificação dos Espaços públicos e arranjos exteriores em Fernando Pó - Candidatura a Fundos Comunitários - Marateca	X

Agente do bairro

Bairro da Cascalheira

DE MORADORES E PROP. DO BAIRRO DA CASCALHEIRA

DO BAIRRO DA CASCALHEIRA

DE MORADORES E PROP. DO BAIRRO DA CASCALHEIRA

ASSOCIAÇÃO DE MORADORES E PROP. DO BAIRRO DA CASCALHEIRA

ASSOCIAÇÃO DE MORADORES E P

PENELA NOVO

19 de Maio de 2015

Como prenda de aniversário

Associação da Cascalheira concretiza sonho

Criada em 1998 a Associação de Moradores da Cascalheira, só agora conseguiu concretizar o sonho de legalizar o terreno da sua sede. O presidente da Associação congratulou-se pela cedência e legalização do terreno, que fica na posse dos moradores da Cascalheira durante 50 anos.

1º ENCONTRO
STREET
WORKOUT
PINHAL NOVO
31 DE MAIO
JUNTA DE FREGUESIA
PINHAL NOVO
Município
Palmela
Pull Up Portugal
ASSOCIAÇÃO DOS AMIGOS DO BAIRRO DA CONFIDENTE
A.A.B.C.
ASSOCIAÇÃO DESPORTIVA | PINHAL NOVO

Projeto

Diâmetro 4cm
Diâmetro 3cm
Diâmetro 3cm
Diâmetro 4cm
Sinal do
Street Workout
0.80m
2.20m
30cm
1.20m
2.40m
1.10m
1.50cm
2.20m
2.00m
2.00m
3.00m
2.00m
9.30m
2.00m
2.30m
6.30m
1.50m
12.50m
2.00m
2.00m
STREET WORKOUT
Ribeira De Pena

Quinta da Torre Mais Bonita 2014

26 de julho
9h30

Limpezas

Recuperações

Pinturas

Voluntariado

Convívio

Renovação de espaços

Melhorias

Por uma Quinta da Torre Mais Bonita!!

Apoios:

Município Palmela

Agente do Bairro

Luís Costa fotografia

Próximos Projetos (A)gente do Bairro:

Pinhal Novo: Praceta João Coelho Possante

Urbanização – Rua Alberto Valente

Quinta do Anjo: Quinta da Torre

Grandes Opções do Plano e Orçamento 2016 -2019

"O Orçamento de 2016 e as Grandes Opções do Plano 2016-2019 refletem um trabalho e um esforço profundos no sentido da consolidação da situação financeira do Município de Palmela e de uma maior disponibilidade para o investimento e intervenção no território".

In- Introdução ao Orçamento 2016 GOP'S 2016-2019

eu participo Município Palmela

PREVISÃO DA EVOLUÇÃO DAS PRINCIPAIS RECEITAS DO MUNICÍPIO
(euros) * Previsão

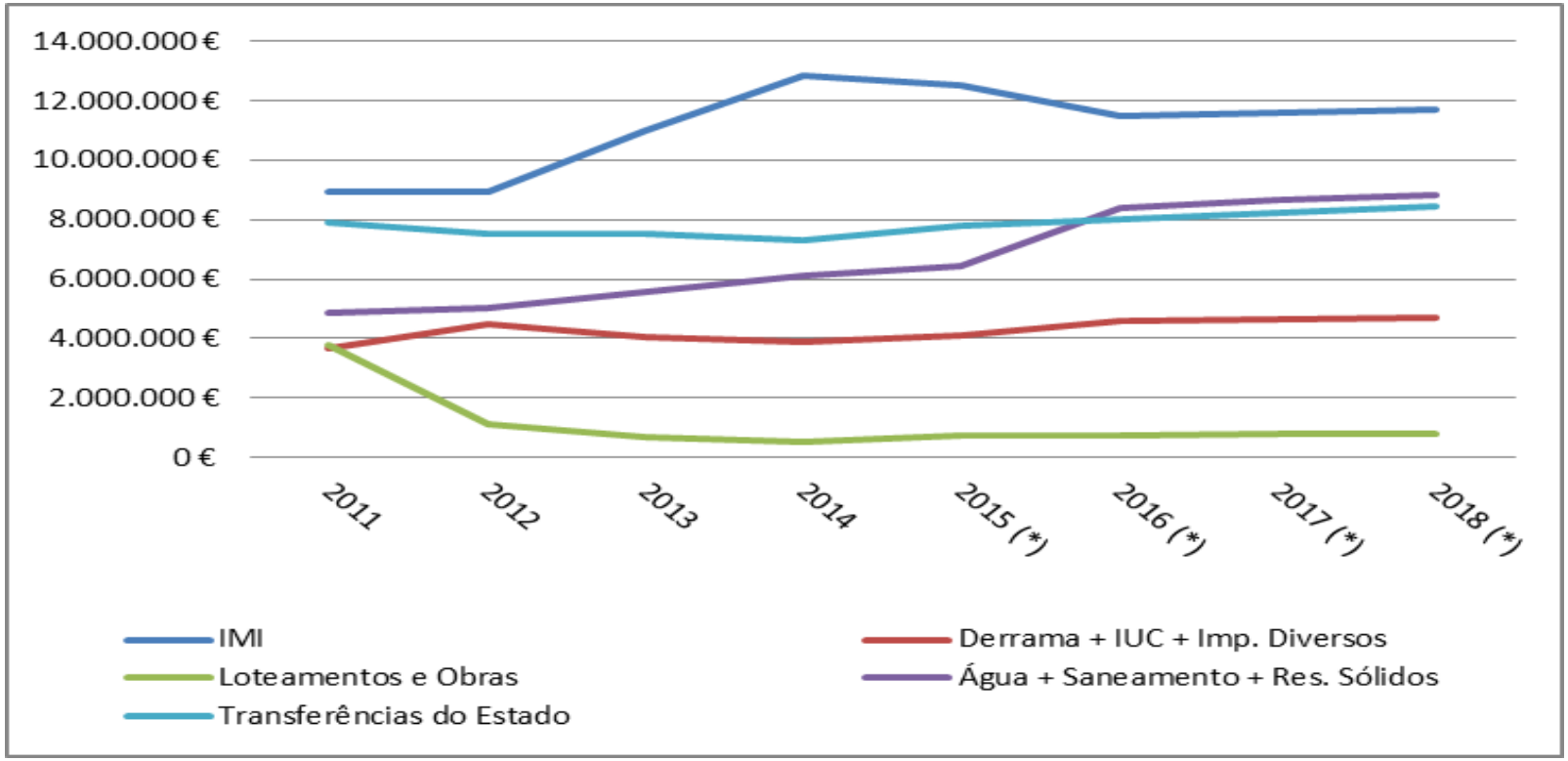

RESUMO DAS RECEITAS E DAS DESPESAS

Dotações iniciais do ano 2016

unidade: euro

RECEITA	VALOR	%	DESPESA	VALOR	%
Impostos Directos	20.494.239,00	48,2%	Pessoal	18.870.188,00	44,4%
Impostos Indiretos	1.050.493,00	2,5%	Aquisição Bens e Serviços Correntes	14.826.855,00	34,9%
Taxas Coimas e Outras Penalidades	800.293,00	1,9%	Encargos Correntes da Divida	483.110,00	1,1%
Rendimentos de Propriedade	7.002,00	0,0%	Transferências Correntes	1.758.104,00	4,1%
Transferências Correntes	8.132.791,00	19,1%	Subsidios	676.543,00	1,6%
Venda de Bens e Serviços Correntes	10.851.264,00	25,5%	Outras Despesas Correntes	181.630,00	0,4%
Outras Receitas Correntes	40.000,00	0,1%			
Total Receitas Correntes	**41.376.082,00**	**97,3%**	**Total Despesas Correntes**	**36.796.430,00**	**86,5%**
Venda Bens de Investimento	5.218,00	0,0%	Aquisição de Bens de Capital	3.283.113,00	7,7%
Transferências de Capital	997.939,00	2,3%	Transferências de Capital	326.280,00	0,8%
Ativos Financeiros	145.000,00	0,3%	Ativos Financeiros	251.398,00	0,6%
Outras Receitas de Capital	2,00	0,0%	Passivos Financeiros	1.872.670,00	4,4%
Total Receitas de Capital	**1.148.159,00**	**2,7%**	**Total Despesas de Capital**	**5.733.461,00**	**13,5%**
Outras Receitas	**5.650,00**	**0,0%**			
Total Receita	**42.529.891,00**	**100,0%**	**Total Despesa**	**42.529.891,00**	**100,0%**

Repartição das Receitas por Rubricas - 2016

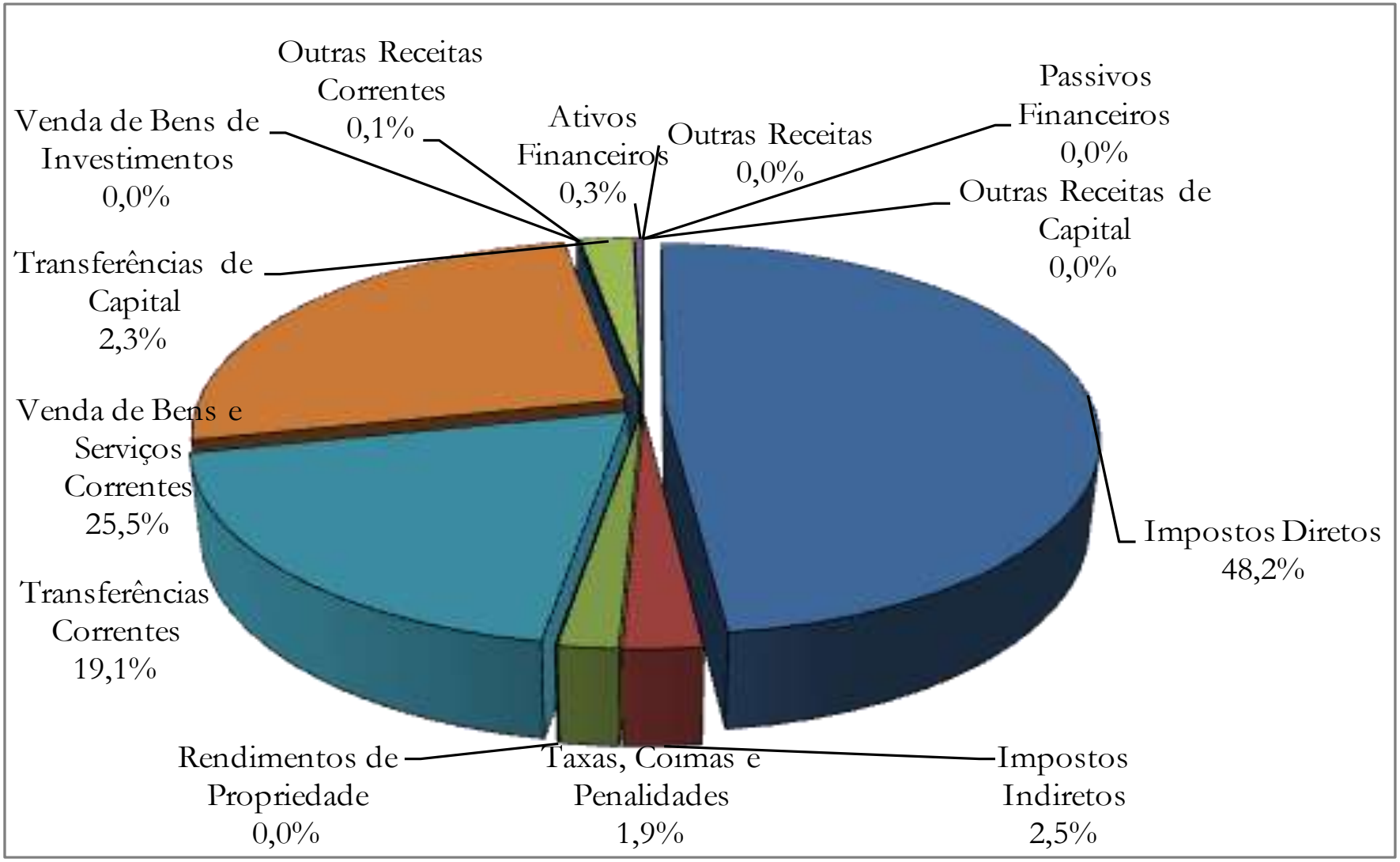

Repartição das Grandes Opções do Plano por funções - 2016

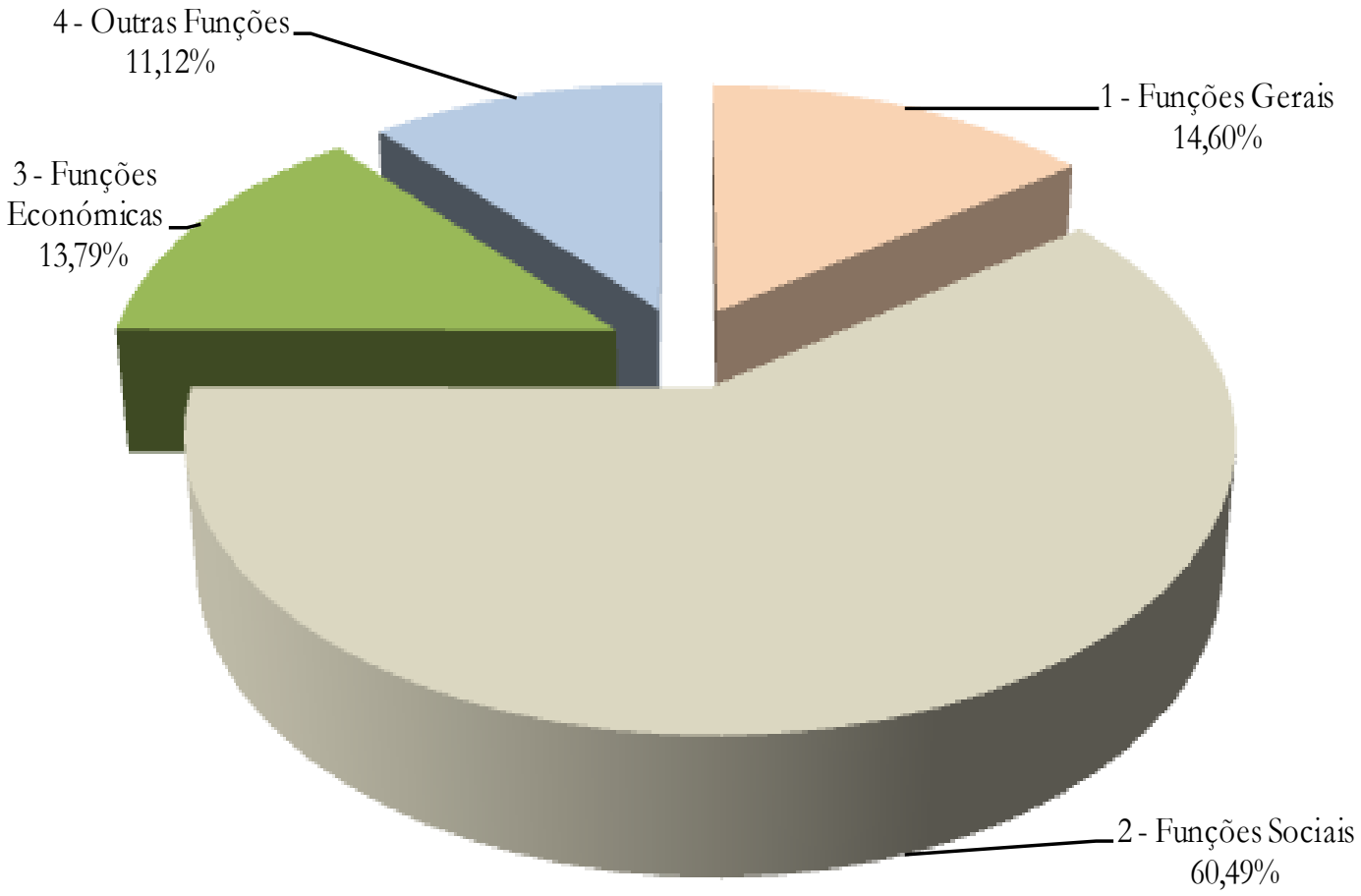

Repartição das funções Sociais por Programas - 2016

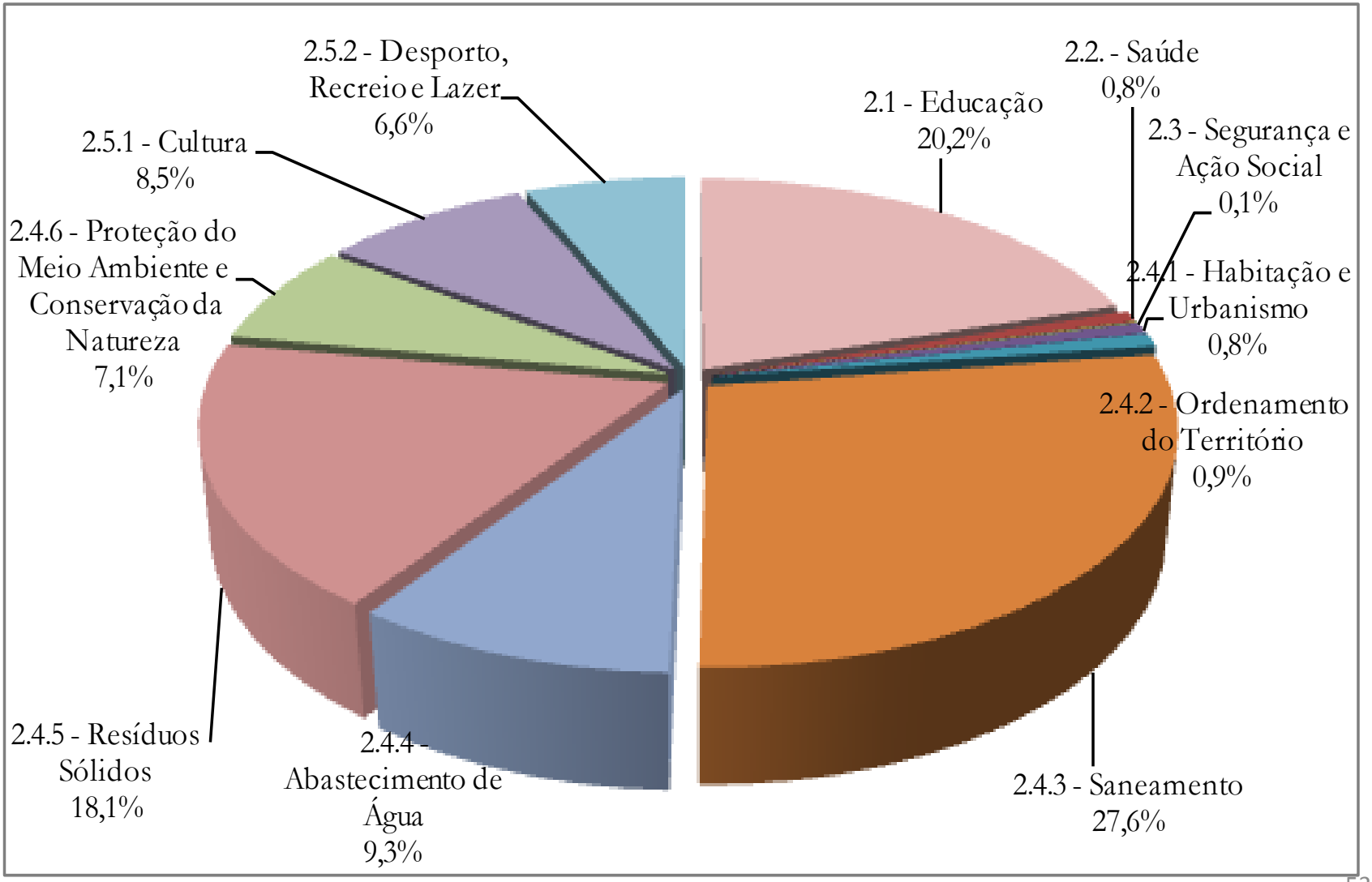

Plano Plurianual de Investimentos – Palmela -

DESCRIÇÃO	2016	2017	2018	2019
Equipamento e ligação do Furo das Carrascas		15.000	100.000	
Arruamentos e Arranjos exteriores na Terra do Pão em Palmela	90.000			
Reabilitação do Largo do Chafariz D. Maria I e Alameda 25 de Abril em Palmela	250.000			
Beneficiação do Cemitério de Palmela - Capela e espaços para procedimentos tanatológicos e novos ossários	31.500			
Casa Capelo - Impermeabilização do Imóvel	27.100			
Impermeabilização Terraços da Praça de Armas	62.820			
Museu Municipal - Espaços Museológicos na Casa Capelo (1ª fase)	30.000			
Remodelação de EJR de Aires e envolventes 2ª fase			50.000	
Ciclovia de Aires 1ª fase	40.000			
Construção de instalações sanitárias do parque Venâncio Ribeiro da Costa	12.000			

Plano Plurianual de Investimentos – Palmela -

DESCRIÇÃO	2016	2017	2018	2019
Requalificação da EB n.2 de Palmela	90.000			
Ampliação da EB Aires	200.000	263.000		
EB Aires - reparações diversas (rampa, refeitório e linóleo)	50.000			
EB Brejos do Assa 1 – Portas e Janelas	30.000			
Infraestruturação da Lagoinha - 2ª fase	20.000	390.000	390.000	
Infraestruturação do Centro Histórico		100.000	100.000	
Projeto e obra da Encosta do Outeiro		100.000	100.000	
Regularização da Linha de Água do Cabeço Velhinho		60.000		

Plano Plurianual de Investimentos – Pinhal Novo -

DESCRIÇÃO	2016	2017	2018	2019
EB Zeca Afonso - drenagem das águas pluviais do logradouro junto à casa técnica e cozinha	3.000			
JI Vale da Vila - substituição portas e janelas e colocação de estores interiores		10.000		
Colocação de espaço pré-fabricado para refeições na EB da Palhota	50.000			
JI Vale da Vila - substituição da vedação		10.000		
EB Salgueiro Maia - construção de telheiro, correção do pavimento e subida do muro		50.000		
Instalação Unidade de Saúde de Pinhal Novo	184.000	200.000	800.000	
Requalificação do Monte dos Francisquinhos	5.000	340.000	350.000	
Regularização Ribeira da Salgueirinha	769.634	1.500.0000		
Infraestruturação da Quinta do Canastra/ Sobral - 1ª fase		100.000	100.000	
Reforço do Abastecimento de Água a Pinhal Novo				
Ligação dos furos da Fonte da Vaca ao reservatório da Cascalheira	80.000			
Recuperação da ETA de Val'Flores		80.000	200.000	
Remodelação de condutas		80.000	80.000	

Plano Plurianual de Investimentos – Pinhal Novo -

DESCRIÇÃO	2016	2017	2018	2019
Remodelação da ETA de Vale do Alecrim		130.000	130.000	
Hortas Comunitárias - Pinhal Novo 2ª fase			25.00	
Reabilitação Espaço Exteriores/Logradouros nas traseiras da Rua 25 de Abril e Infante D. Henrique em Pinhal Novo	65.000	65.000		
Ligação do Largo Adjacente à Rua Infante D. Henrique (Antigo largo da Mitra) à zona central de Pinhal Novo	5.000	95.000	100.00	
Reabilitação da cobertura do Auditório Municipal de Pinhal Novo	183.000			
Pavimentação Rua 5 de outubro troço 1 (Bairro do Pinheiro Grande)	105.000			
Requalificação do Jardim José Maria dos Santos- Zona do Lago	3.000	80.000		
Pavimentação do Aceiro dos Arraiados	100.000			
Ligação Intermodal Pinhal Novo - Sul	250.000			
Ciclovia envolvente poente ao Pinhal Novo - prolongamento até ao limite do concelho (*)		350.000		
Requalificação da Praceta João Coelho Possante	2.500			

Plano Plurianual de Investimentos – Quinta do Anjo -

DESCRIÇÃO	2016	2017	2018	2019
Remodelação espaço de jogo e Recreio – Quinta do Anjo	20.000			
Hortas Comunitárias - Quinta do Anjo 1ª fase	140.000	100.00	100.000	
Hortas Comunitárias - Quinta do Anjo 2ª fase		13.000		
Pavimentação do Prolongamento da Rua Miguel Cândido - Cabanas	50.000			
Pavimentação da Rua José Luis Cipriano – Quinta do Anjo		50.000		
Implementação de Ciclovias no Concelho de Palmela – Quinta do Anjo	40.000			

Plano Plurianual de Investimentos – Quinta do Anjo -

DESCRIÇÃO	2016	2017	2018	2019
Escola Básica Bairro Alentejano - reparação da cobertura	30.000			
Ampliação EB de Cabanas	20.000	180.000		
Plano Pormenor Bacelos - Qta do Anjo	60.848	10.423		
Infraestruturação da Rua Zeca Afonso e Travessa do Limoeiro no Bairro Alentejano	60.000	50.000		
Instalação de Equipamentos e ligações dos reservatórios de Quinta do Anjo	100.00	150.000	150.000	
Ampliação EB Matos Fortuna		200.000		
HUB10 – Plataforma Humanizada de Conexão Territorial – Concelho de Palmela	300.000	300.000	300.000	400.000

Plano Plurianual de Investimentos – MARATECA -

DESCRIÇÃO	2016	2017	2018	2019
Repavimentação do troço final da Rua 9 de Março - Vale da Abrunheira	80.000	185.000		
Beneficiação do espaço do Sobreiro Grande – Águas de Moura	5.000			
Requalificação da EB de Águas de Moura 1	80.000	550.000		
Ampliação e Remodelação das Redes de Águas Residuais Domésticas - Cajados	100.000	30.000	30.000	
Calcetamento da berma – Rua Calouste Gulbenkian em Águas de Moura	20.000			
Centro Comunitário de Águas de Moura	20.000	355.000	375.000	

Plano Plurianual de Investimentos – MARATECA -

DESCRIÇÃO	2016	2017	2018	2019
Requalificação da Baixa e Zona Comercial de Águas de Moura e Ligação à EN5	2.000	110.000		
Requalificação dos Espaços públicos e arranjos exteriores em Fernando Pó	5.000	145.000		
Requalificação do edifício sede da Ass. Cult. Rec. de Fernando Pó	20.000	180.000		

Plano Plurianual de Investimentos – Poceirão -

DESCRIÇÃO	2016	2017	2018	2019
EB Poceirão 1 - reparação do muro		20.000		
Execução de Furo de captação – Asseiceira			30.000	
JI Lagameças - construção de rampa		13.000		
Pavimentação Rua Julien Bruand	120.000			
Pavimentação da Rua Abel Ferreira em Poceirão	130.000			
Promoção da acessibilidade – Rebaixamento acesso a passadeiras em Poceirão		5.000	5.000	
Beneficiação da Estrada Municipal 533 -1	25.000	25.000	25.000	

Ciclo da Participação em 2016

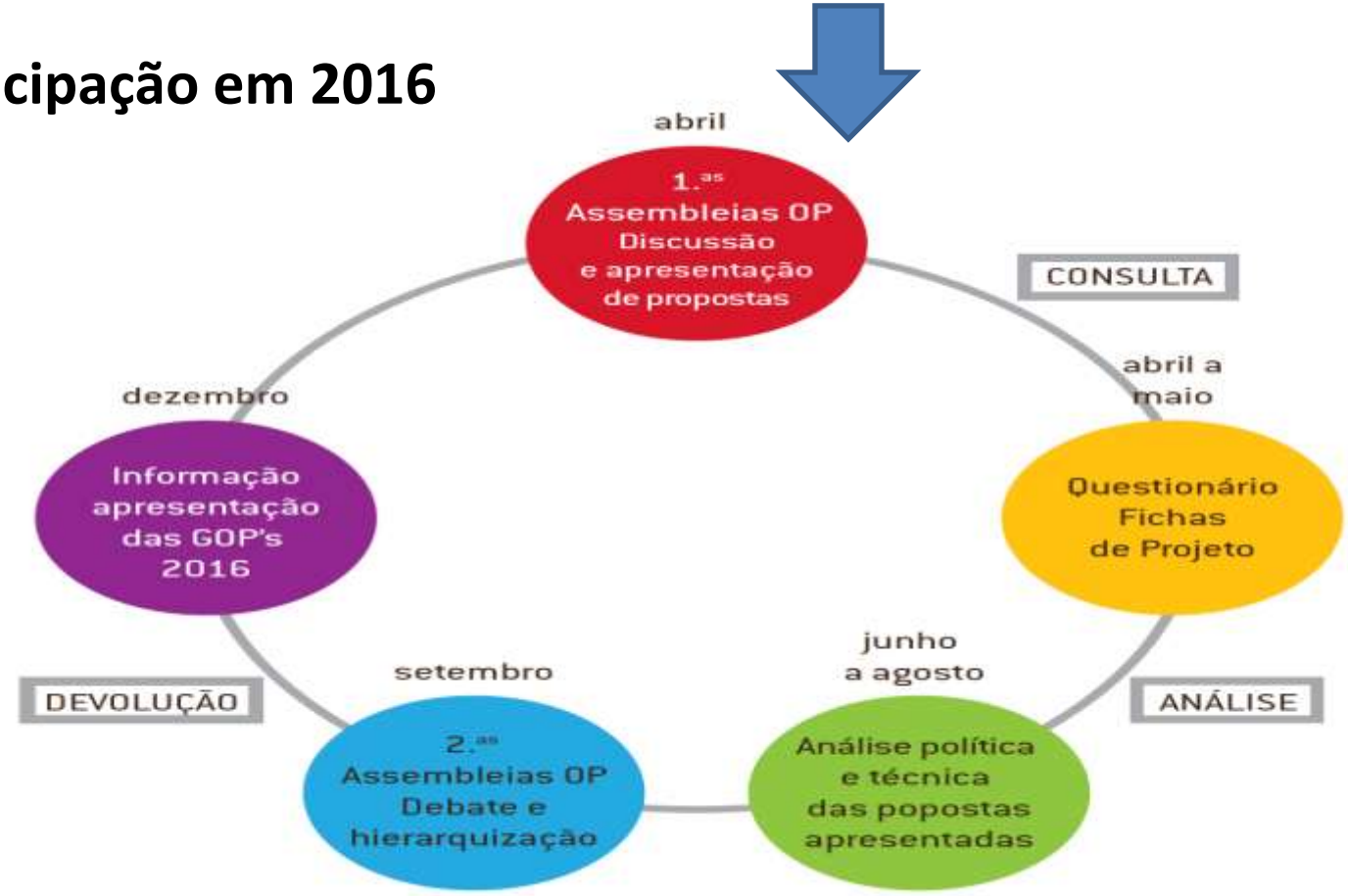

2015

Orçamento Participativo

FAÇA-SE OUVIR!

A sua participação é fundamental.

Participe nas reuniões do **Orçamento Participativo** e contribua para fazer da sua freguesia um lugar ainda melhor.

eu participo

Município Palmela

FAÇA-SE OUVIR!

A sua participação é fundamental.

Obrigado
Pelo seu contributo!

eu participo

Município Palmela