

Instrução para Assinar Peças Desenhadas - DWFX

Como assinar digitalmente ficheiros do tipo DWfx

1. Aceder à aplicação Autenticação.gov e seleccionar "**Outros ficheiros**" em "**Opções avançadas**".



Imagem 1 – Vista da aplicação Autenticação.gov

2. Clicar em "**Adicionar ficheiros**" e seleccionar a peça desenhada no formato dwfx que pretende assinar.

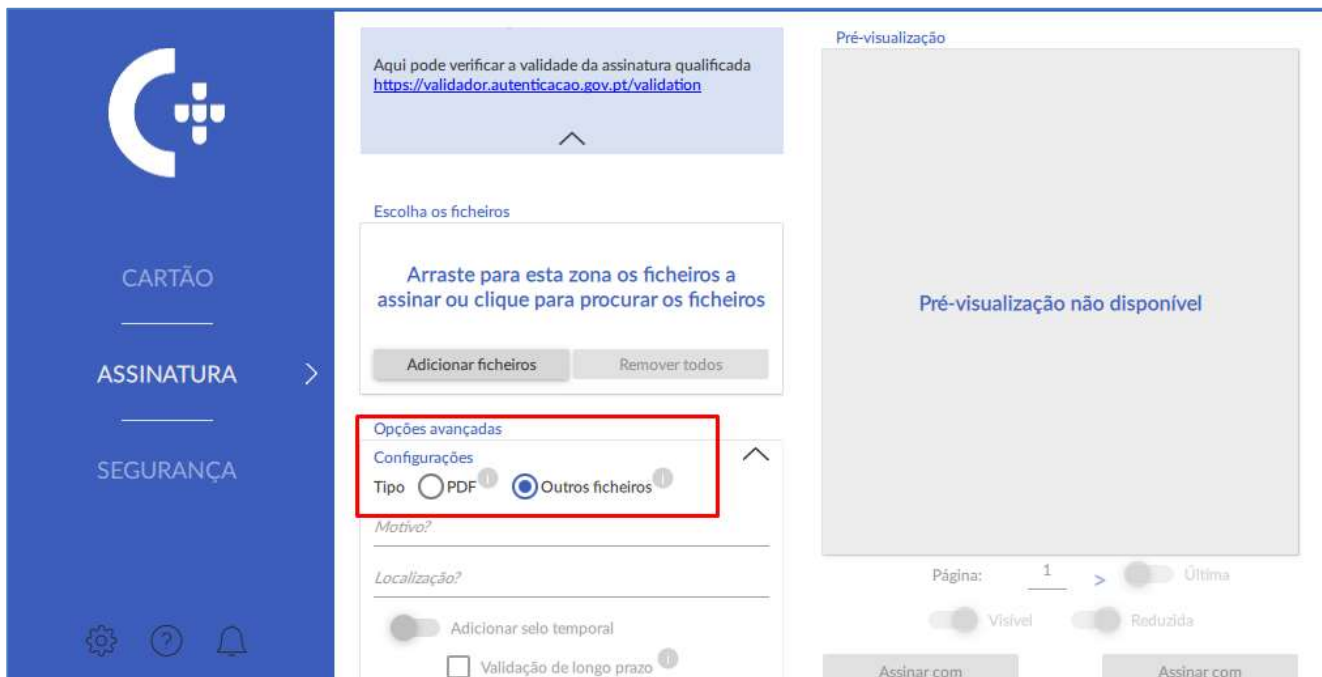

Imagem 2 – Vista da aplicação Autenticação.gov

3. Clicar em "**Assinar com Cartão de Cidadão**" ou "**Assinar com Chave Móvel Digital**".

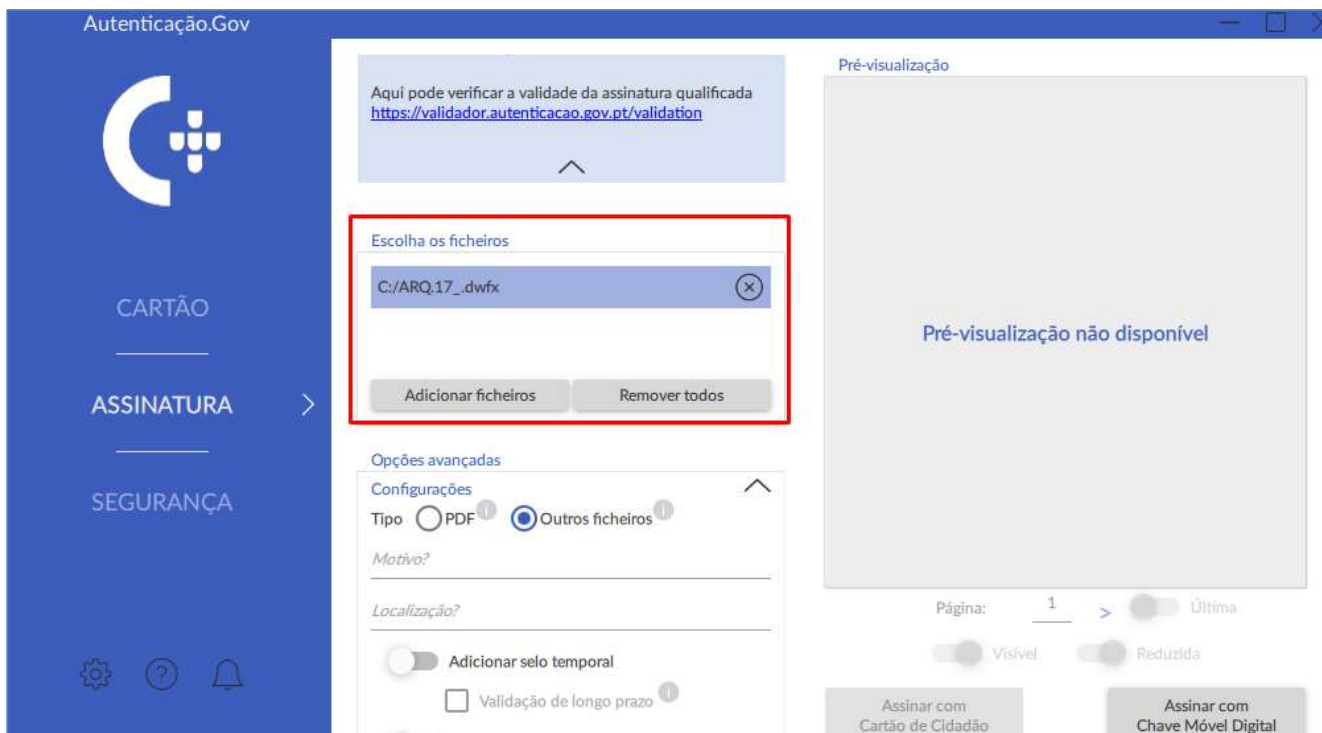

Imagem 3 – Vista da aplicação Autenticação.gov

4. Após clicar em assinar deverá escolher a localização da pasta, onde guarda o ficheiro assinado e não deve alterar o nome do ficheiro sugerido, pois **obrigatoriamente tem de ser uma pasta comprimida (.zip)**.

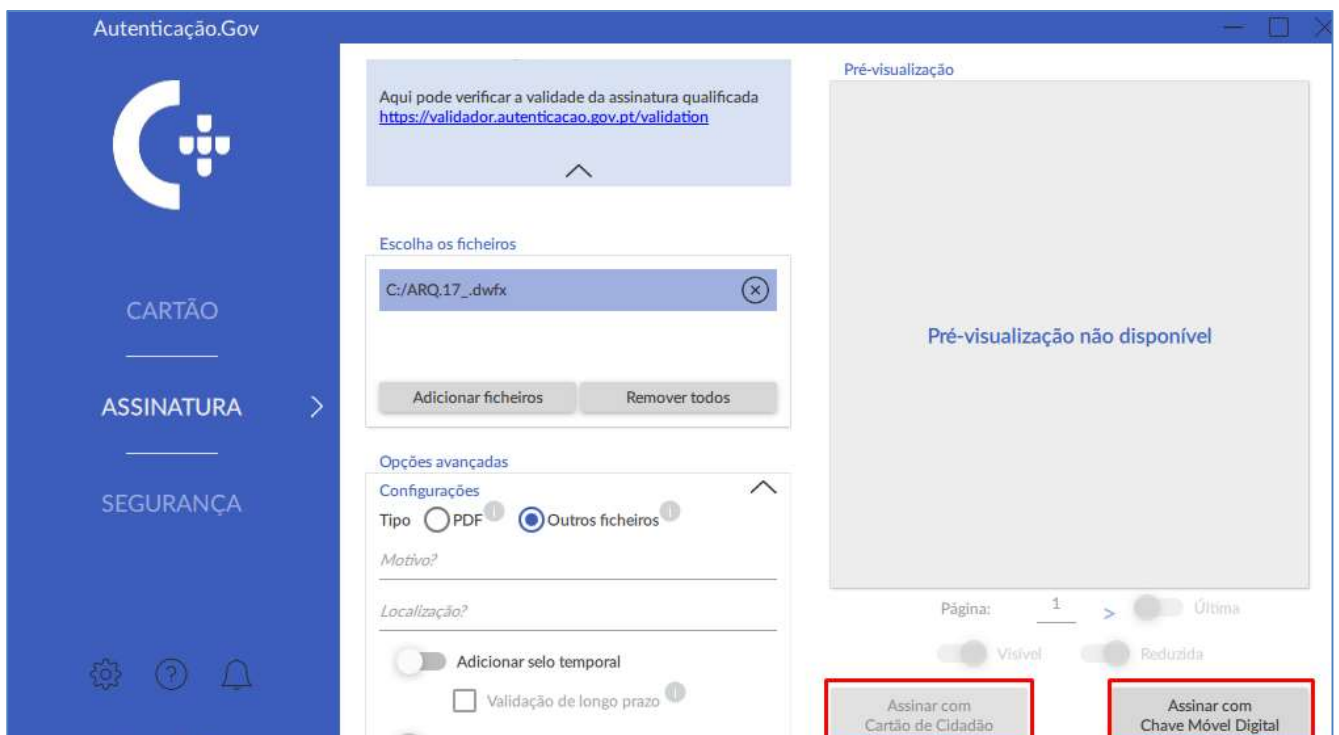

Imagem 4 – Vista da pasta onde guarda o ficheiro

- Para carregar o ficheiro no Portal dos Serviços Online, basta aceder a cada elemento instrutório, correspondente à peça desenhada, e selecionar a pasta que foi criada aquando da assinatura.

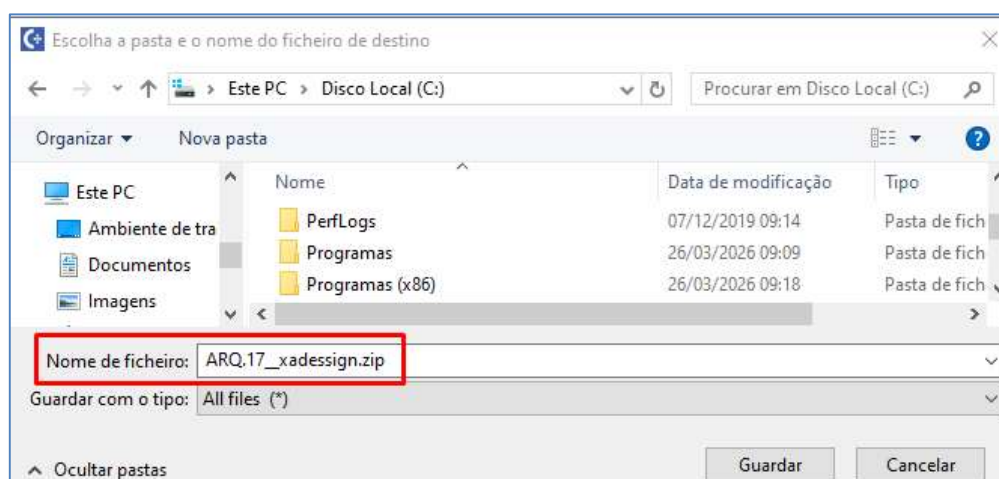

Imagem 5 – Vista do Portal de Serviços Online

- De seguida o ficheiro é carregado com sucesso.

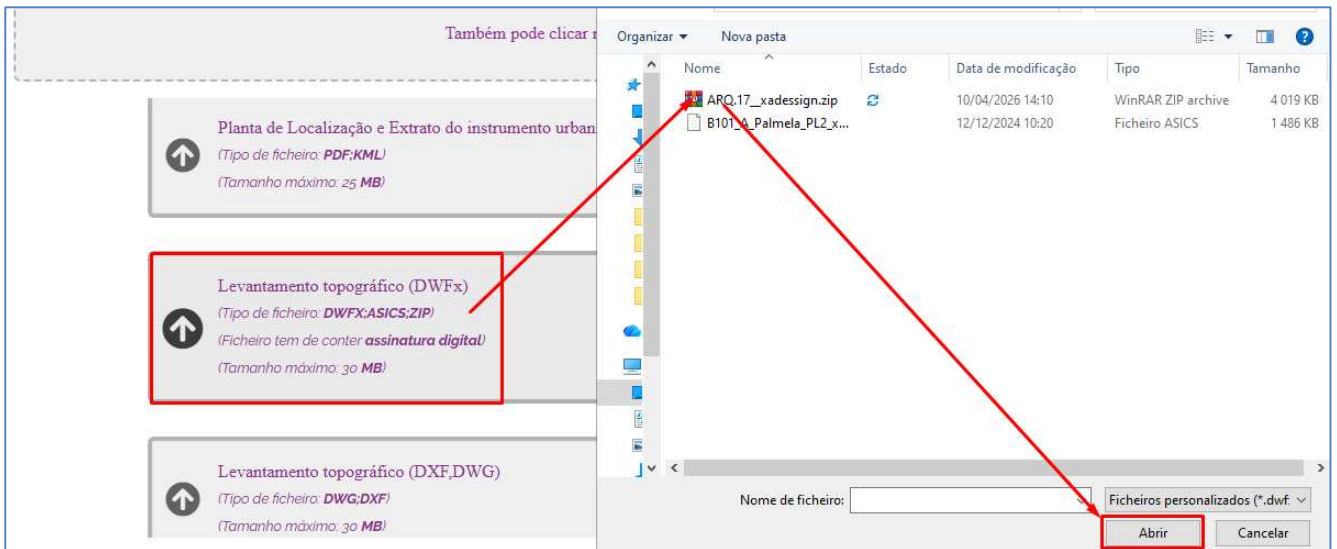
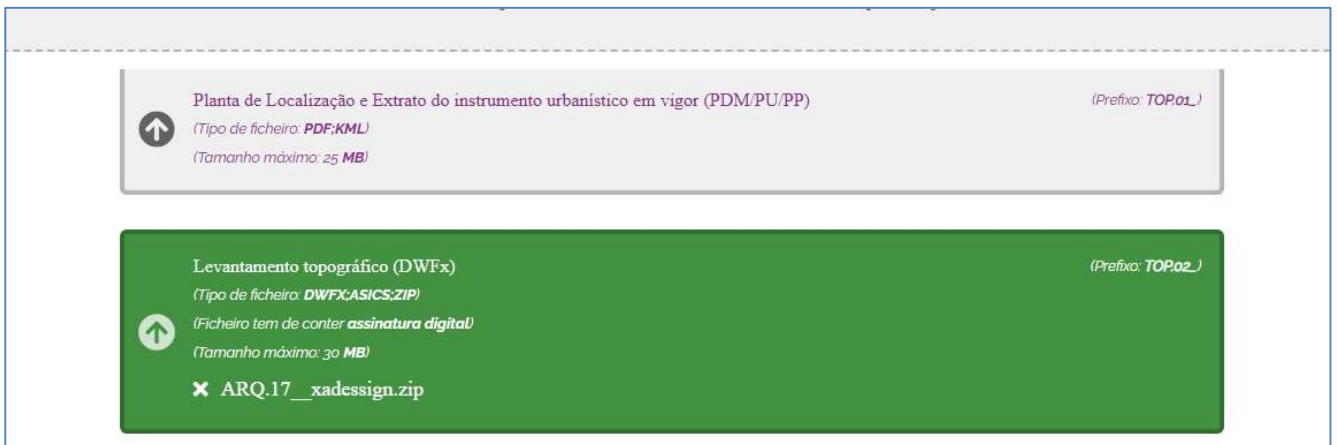

Imagem 6 – Vista do Portal de Serviços Online