



Catavento

AGENDA DE ACONTECIMENTOS DO CONCELHO DE PALMELA

N.º 227 | jul/ago 2026

FINS DE SEMANA

GASTRONÓMICOS



FRUTA DE PALMELA

17-18-19 E 24-25-26 JULHO

Ementas e restaurantes aderentes
em visitpalmela.pt



GRANDE PLANO	 6
SOBE O PANO	 8
DANÇA	 9
SONORIDADES	 10
EXPOSIÇÕES	 12
ENCONTROS	 13
SAIA DE CASA	 19
EM FESTA	 23
BOA FORMA	 24
PRINCIPEZINHOS	 27
VER, OUVIR E LER	 28
JÁ FUMEGA	 30
CONTACTOS	 31

Divulgue iniciativas, contribua com sugestões, siga-nos no facebook e receba a edição eletrónica. Contacte-nos através do endereço: comunicacao@cm-palmela.pt.

Para a edição impressa setembro/outubro a informação deverá ser enviada até ao dia 12 agosto. A Câmara Municipal de Palmela reserva-se o direito de selecionar a informação a incluir, de acordo com os critérios editoriais. A programação é da responsabilidade dos respetivos organizadores e pode ser alterada por motivos imprevistos.

Tel.: 212 336 664

DESTAQUES



1, 9, 15 e 23 julho
**CINEMA
NO TERRAÇO**
Pág. 7

26 julho
CARICATURE
Pág. 8



Julho e agosto
**PROJETO
CROCHÉ CABARÉ**
Pág. 17

26 julho e 30 agosto
**MERCADO
DA BAGAGEIRA**
Pág. 22



7 a 9 julho
**FÉRIAS A CRESCER
TRIBO DA TERRA**
Pág. 27

1 agosto
**PÔR DO SOL NO
TRILHO DO LOURO
CAMINHADA
NO ÂMBITO DO 50ª
ANIVERSÁRIO DO
PARQUE NATURAL
DA ARRÁBIDA**
Pág. 24



17 julho
**MAIS UM PASSO
ENCONTRO
ANIVERSÁRIO PASSOS
E COMPASSOS**
Pág. 16

22 agosto
**APRESENTAÇÃO
CANDIDATA À RAINHA
DAS VINDIMAS**
Pág. 23



17 a 19 e 24 a 26 julho
**FINS DE SEMANA
GASTRONÓMICOS DA
FRUTA DE PALMEIRA**
Pág. 20

28, 29 e 30 agosto
**ARQUITETURA
DO VAGAR**
Pág. 9



18 julho
**365 DIAS DE ROMANCE
COM AFONSO CRUZ**
Pág. 17

29 agosto
**VISITA-OFCINA
«ILUMINURAS
E GRAFIA NO TEMPO
DE D. JORGE»**
Pág. 18



Chegou o verão!

Com os dias mais longos, o calor e o ritmo mais descontraído das férias, reunimos várias propostas para viver o verão em pleno, com momentos de lazer, cultura e convívio para todas as idades.

Começamos com quatro filmes ao ar livre, para aproveitar as noites quentes, com **Cinema no Terraço** (1, 9, 15 e 23 julho).

Qualquer idade é bem-vinda, mas, se já pertence à geração 50+ e gosta de trabalhos manuais, vai apreciar do novo **Projeto Croché Cabaré** (julho e agosto).

Para a geração mais nova, as **Férias a Crescer - Tribo da Terra** (7 a 9 julho) prometem dias cheios de descobertas, diversão e contacto com a natureza.

Comemore **Mais um Passo - Encontro Aniversário Passos e Compassos** (17 julho), num evento aberto a toda a comunidade.

Os **Fins de Semana Gastronómicos da Fruta de Palmela** (17 a 19 e 24 a 26 julho) são um convite irresistível para descobrir novos sabores, com a fruta da região a ganhar protagonismo em criações originais.

No **365 Dias de Romance com Afonso Cruz** (18 julho) esteja à conversa com um dos mais reconhecidos escritores portugueses da atualidade e leve um livro autografado.

Assista a **Caricature** (26 julho), uma mistura de teatro e acrobacia ao ar livre.

Liberte-se de objetos antigos que tem em casa ou encontre aquele objeto especial que tanto procura no **Mercado da Bagageira** (26 julho e 30 agosto).

Testemunhe o entardecer na iniciativa **Pôr do Sol no Trilho do Louro - Caminhada no âmbito do 50^a Aniversario do Parque Natural da Arrábida** (1 agosto).

A tradição ainda é o que era e a **Apresentação Candidatas Rainha das Vindimas** (22 agosto) é um dos momentos mais aguardados do verão.

Se tem interesse numa experiência imersiva através da dança e da música, não vai querer perder a **Arquitetura do Vagar** (28, 29 e 30 agosto).

Por ordem de D. Jorge, o último Mestre da Ordem de Santiago, os freires de Palmela iniciaram-se na arte da grafia, uma arte que convidamos a descobrir na **Visita-Oficina «Iluminuras e Grafia no Tempo de D. Jorge»** (29 agosto).

Entre a natureza, a cultura, a gastronomia e o convívio, aproveite esta estação!



GRANDE PLANO

CINEMA INFANTIL

CINE-TEATRO S. JOÃO, PALMELA

5 julho | 11h00

A BALEIA CANTORA

Realização: Reza Memari; Género: Animação;
Ano: 2025; País: Alemanha, República Checa,
Canada; Duração: 111min.
Classificação: M/6



AUDITÓRIO MUNICIPAL
DE PINHAL NOVO - RUI GUERREIRO

26 julho | 16h00

MUMBO JUMBO

Realização: Karsten Kiliereich
Género: Animação; Ano: 2026
País: Dinamarca; Duração: 83 min.
Classificação: M/6

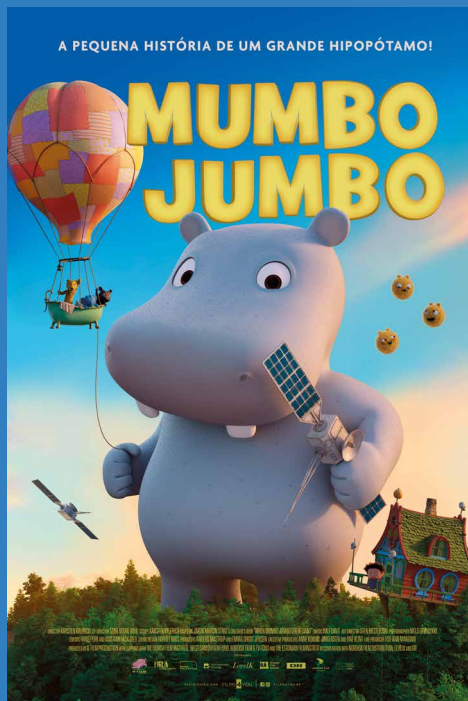

Bilhete: infantil - 2,94€; adulto - 4,39€ | Org.: Câmara Municipal de Palmela

CINEMA NO TERRAÇO

CINE-TEATRO S. JOÃO, PALMELA

1 julho | 21h30

A VOZ DAS CAMARADAS

Realização: João Lopes; Género: Documentário;
País: Portugal; Duração: 58 min.
Classificação: M/14

9 julho | 21h30

LOCA-MENTE

Realização: Paolo Genovese;
Género: Comédia; Ano: 2024; País: Itália;
Duração: 97 min. Classificação: M/12

15 julho | 21h30

A MEMÓRIA DO CHEIRO DAS COISAS

Realização: António Ferreira; Género: Drama;
Ano: 2025; País: Portugal/Brasil;
Duração: 96 min. Classificação: M/12

23 julho | 21h30

O FABULOSO DESTINO DE AMÉLIE

Realização: Jean-Pierre Jeunet; Género:
Comédia/Romance; Ano: 2001; País: França,
Alemanha; Duração: 122 min.
Classificação: M/12

Entrada livre mediante levantamento de bilhete
Org.: Câmara Municipal de Palmela



GRANDE PLANO

10 julho | 21h30

Centro Comunitário Águas de Moura 007 – AO SERVIÇO DE SUA MAJESTADE

Um icónico filme da saga de James Bond, de 1969, filmado em vários locais de Portugal, com destaque para a Herdade do Zambujal, na freguesia de Marateca, e que contou com a participação de elementos da comunidade.

Duração: 2h22 (com intervalo)

Entrada gratuita

M/12 anos

Org.: Câmara Municipal de Palmela

Apoio: Associação de Festas de S. Pedro da Marateca

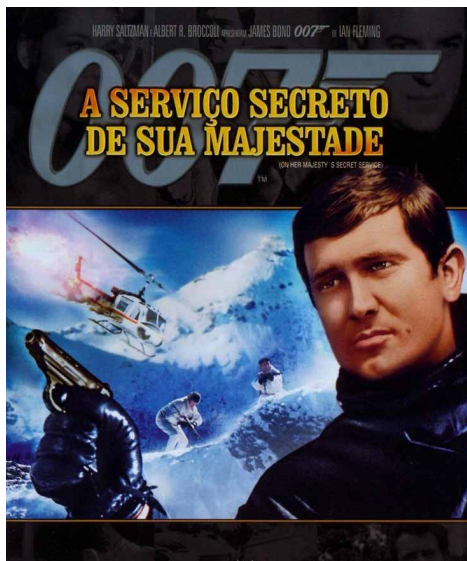

SOBE O PANO

Até 26 julho | Teatro O Bando
Estrada Vale dos Barris, Palmela

CONSCIÊNCIA DO ATOR EM CENA

10ª edição do curso certificado
em formato residência artística
(apresentação do exercício final
25 julho às 12h00)

Info./candidaturas: 911 774 140

formacao@obando.pt

Org.: Teatro O Bando

4 julho | 21h30 | Rancho Folclórico
"Os Rurais" da Lagoa da Palha

INSEGURA - UMA TRAGÉDIA DE ENGANOS

Pelo Teatro Artimanha

Autor: Ana Markl

Info./reservas: teatro.artimanha@gmail.com

Destinatários: >12 anos

Integra a Odisseia Nacional e é apresentado no
âmbito do PANOS - palcos novos palavras novas.

Uma iniciativa do Teatro Nacional D. Maria II,
do BPI e da Fundação "la Caixa".

Org.: ATA - Acção Teatral Artimanha

Apoio: Câmara Municipal de Palmela

4 julho | 19h00 | Largo José Maria
dos Santos, Pinhal Novo

LOOK INSIDE YOUR POCKET

Fernando Nogueira

Novo Circo/Mastro chinês

M/ 6 anos

Coprodução: ARTEMREDE 2024–2025

(Projeto integrado no Programa de
Coproduções Artemrede 2024–2025) Festival

Trengo de Circo – Companhia Erva Daninha.

Parceiro Institucional | República Portuguesa

- Cultura | Fundo de Fomento Cultural

Org.: Câmara Municipal de Palmela e Artemrede

15 a 31 julho | Teatro O Bando
Estrada Vale dos Barris, Palmela

RESIDÊNCIA ARTÍSTICA MEGA GAME

Org.: Teatro O Bando

26 julho | 19h30

Largo S. João, Palmela

CARICATURE

PIA Projectos de Intervenção
Artística, CRL

Performance inspirada no
expressionismo da Caricatura
na sua forma de "ativismo" inusitada
e por vezes humorística de analisar
as transformações e permanências
de uma sociedade.

Org.: PIA Projectos de Intervenção Artística CRL

Apoio: Câmara Municipal de Palmela

Apoio à Criação: República Portuguesa

Cultura, Juventude e Desporto / Direção-Geral
das Artes

23 agosto | 19h30

Cine-Teatro S. João, Palmela

FESTIVAL TEATRO SETÚBAL C-O-M

Com Rita Vilhena

Performance solo interativa, que dá
continuidade à investigação iniciada em
Raio de Ti/ Multirising the Other in I (2023).

M/10 | Duração: 90min | Bilheteira: 10,00€

(8,00€ com desconto sob consulta em bilheteira)

Apoio: República Portuguesa – Cultura, Juventude

e Desporto / Direção-Geral das Artes, Câmara

Municipal do Funchal, Câmara Municipal de

Castelo Branco, Câmara Municipal de Setúbal,

Fábrica da Criatividade, c.e.m - centro em

movimento, DeVIR CAPa - Centro de artes

Performativas do Algarve, Goethe-Institut Lisboa,

Xarabanda, GDA — Direitos dos Artistas, Estúdios

Victor Córdon - EVC

Apoio: Câmara Municipal de Palmela

Org: Teatro Estudio Fontenova



REPÚBLICA
PORTUGUESA

CULTURA, JUVENTUDE
E DESPORTO

de ARTES DIREÇÃO-GERAL
DAS ARTES



Centro Cultural de Poceirão
AULAS REGULARES

Sextas | 19h30
ZUMBA

Sábados | 14h00
**HIP HOP
E CONTEMPORÂNEO**

Org.: Associação de Cultura
e Desporto de Poceirão
Apoio: Câmara Municipal de Palmela

Quintas | 19h30
Centro Cultural de Poceirão
AULA DE BACHATA

Org.: Associação de Cultura
e Desporto de Poceirão
Apoio: Câmara Municipal de Palmela

Sextas | 21h00
Centro Cultural de Poceirão
**ENSAIOS DO RANCHO
FOLCLÓRICO
DE POCEIRÃO**

Org.: Rancho Folclórico de Poceirão
Apoio: Câmara Municipal de Palmela



28, 29 e 30 agosto | 19h00
Igreja de Santiago, Castelo de Palmela
ARQUITETURA DO VAGAR
Experiência imersiva através
da dança e da música
Ciclo ATEMPO – 3ª criação

Info./reservas: www.passosecompassos.pt
212 336 630
Bilheteira online: www.bol.pt
Org.: Passos e Compassos
Apoio: Câmara Municipal de Palmela e República
Portuguesa – Cultura, Juventude e Desporto/
DGArtes

 REPÚBLICA
PORTUGUESA | CULTURA, JUVENTUDE
E DESPORTO | *dgARTES* INSTITUTO
NACIONAL DE ARTES

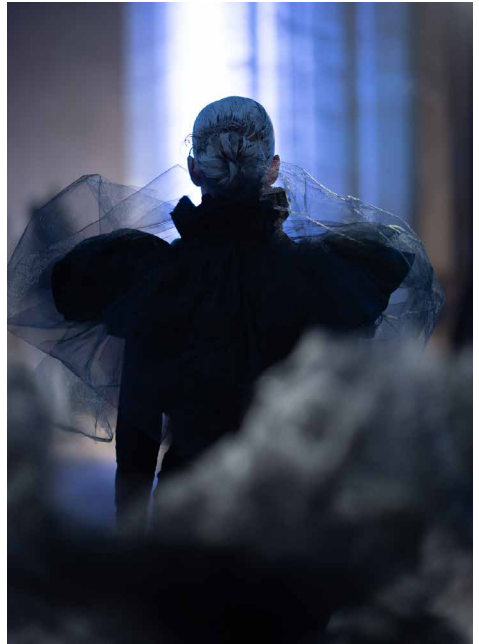

SONORIDADES

Quartas | 18h30

Centro Cultural de Poceirão

AULAS DE ACORDEÃO

Formador: Nuno Reis

Participação gratuita | Destinatários: M/6

Info./insc.: 935 321 218

Org.: Câmara Municipal de Palmela



Sábados | 10h00

Centro Comunitário Águas de Moura

AULAS DE GUITARRA

Destinatários: M/6

Info./insc.: 212 336 635

Org.: Carolina Roque e Câmara Mun. Palmela

3 julho | 19h30

Largo S. João - Palmela

TREVO DE CORDAS

Projeto onde as raízes de quatro músicos e amigos Barcelenses se unem. Dessa união resulta um estilo único, combinando o folk, a música celta, a influência medieval, a música popular portuguesa, uma abordagem neoclássica e as referências das músicas do mundo.

Org.: Câmara Municipal de Palmela



3 julho | 18h30-20h00 | Centro

Comunitário Monte Francisquinho

CONCERTO MEDITATIVO UM DESPERTAR DA ALMA

Destinatários: >16 anos

Org.: Associação Bengala Mágica

Apoio: Câmara Municipal de Palmela

5 julho | 17h00 | Sociedade

Filarmónica Humanitária, Palmela

351 QUARTET

Entrada gratuita

Org.: Sociedade Filarmónica Humanitária

SONORIDADES

8 julho | 18h30

Centro Comunitário Águas de Moura

CORO COMUNITÁRIO

Tertúlias em torno do cancionero tradicional com Celina da Piedade

Participação gratuita

Org.: Câmara Municipal de Palmela

12 julho | 18h00

Cine-Teatro S. João, Palmela

CLARINETES

DE SANTIAGO...

UMA VIAGEM NO TEMPO

Concerto comemorativo do VII aniversário dos Clarinetes de Santiago

Entrada: Livre. Donativo facultativo

Org.: Clarinetes de Santiago



12 julho | 19h00

Igreja de Santiago, Palmela

DIDO AND AENEAS

DE HENRY PURCELL

Coral Loureiros, Coro da Assembleia da República e Coripheus Ensemble

Maestro Frederico Projecto

Info.: secretaria@sfploureiros.pt

926 318 172 (17h00 - 20h00)

Org.: Sociedade Filarmónica Palmelense

"Loureiros"

18 julho | 21h30

Centro Cultural Poceirão

MÚSICA AO LUAR

DANCE HITS

Por Orquestra Nova de Guitarras
Grandes êxitos que fizeram história nas pistas de dança, desde os clássicos intemporais das décadas de 80 e 90 até aos sucessos contemporâneos.

Bar dinamizado pelo AAJONG

Entrada: valor donativo

Org.: Câmara Municipal de Palmela

25 julho | 21h30

Praça da Independência, Pinhal Novo

CONCERTO PROMENADE

Pela Orquestra Nova de Guitarras

Entrada Livre

Org.: Associação Amigos Juntos

pela Orquestra Nova de Guitarras

Apoio: Câmara Municipal de Palmela

e Junta de Freguesia de Pinhal Novo

7 agosto | 19h30

Largo S. João, Palmela

MOTHERFLUTTERS

Org.: Câmara Municipal de Palmela



EXPOSIÇÕES

Cine-Teatro S. João, Palmela **CINE-TEATRO S. JOÃO... EM EXPOSIÇÃO**

Exposição de longa duração

Entrada gratuita (visita sujeita ao horário de funcionamento do Cine-Teatro S. João)

Info.: 212 336 640

patrimonio.cultural@cm-palmela.pt

Org.: Câmara Municipal de Palmela

Museu - A Estação, Pinhal Novo **CAMINHOS DE FERRO E A COMUNIDADE FERROVIÁRIA DE PINHAL NOVO**

Exposição de longa duração

Horário: terça a domingo, das 10h00 às 12h30, e das 14h00 às 17h00 (encerra aos feriados)

Horário de verão: encerra às 18h00

Entrada gratuita | Info.: 212 384 171

patrimonio.cultural@cm-palmela.pt

Org.: Câmara Municipal de Palmela

Até setembro
Espaço Cidadão, Palmela

A ARTE DA TANOARIA

Exposição temporária que, tendo por base a coleção do Museu Municipal de Palmela, apresenta este ofício ancestral, intimamente ligado à produção, armazenamento e transporte do vinho.

Entrada gratuita (visita sujeita ao horário do Espaço Cidadão) | Info.: 212 336 640

patrimonio.cultural@cm-palmela.pt

Org.: Câmara Municipal de Palmela

Até 31 março 2027
Biblioteca Municipal de Palmela

50 ANOS DE DEMOCRACIA: CONSTITUIÇÃO E PODER LOCAL DEMOCRÁTICO

Entrada gratuita (visita sujeita ao horário de funcionamento da Biblioteca Municipal de Palmela)

Org.: Câmara Municipal de Palmela



1 a 31 julho | Piscina Municipal de Palmela
3 a 31 agosto | SIM, Quinta do Anjo

MOVIMENTO COOPERATIVO NO CONCELHO DE PALMELA COOPINHAL

No âmbito das Comemorações do Ano Internacional do Cooperativismo, 2025

Org.: Câmara Municipal de Palmela

SEMANA DA FREGUESIA MARATECA

29 JUNHO A 3 JULHO 2026

Contactos com a população e agentes locais, reuniões de trabalho, visitas a empresas e obras municipais, reunião pública de Câmara descentralizada no Grupo Desportivo e Recreativo "Leões de Cajados" (1 julho) e atendimentos descentralizados pelos eleitos municipais.

Info.: 212 336 650

Org.: Câmara Municipal de Palmela



UNIDADE MÓVEL DE SAÚDE

Ações de literacia em saúde
e promoção de estilos de vida saudáveis



ENCONTROS

2 julho | 10h00-12h00

Herdade do Zambujal

8 julho | 10h00-12h00

Quinta das Marquesas I e III
(junto à Associação Moradores)

10 julho | 10h00-12h00

Quinta do Anjo
(junto ao Centro
de Dia do Centro Social
de Qta. do Anjo)

13 julho | 10h00-12h00

Poçoirão (junto à Junta
de Freguesia)

15 julho | 10h00-12h00

Águas de Moura (junto à Igreja)

22 julho | 10h00-12h00

Palmela (junto ao Centro
de Dia Associação
dos Idosos de Palmela)

30 julho

Quinta da Marquesa II
(junto à Associação de
Moradores)

HÁ SAÚDE NA COMUNIDADE "ESPECIAL VERÃO COM SAÚDE: CUIDE DE SI EM TODAS AS ESTAÇÕES DA VIDA"

Avaliação de parâmetros de saúde, aconselhamento para prevenção dos efeitos do calor, hidratação, proteção solar, medicação em tempo quente e utilização dos serviços digitais do SNS.

6 julho | 14h00-16h00

Poçoirão, Jardim Ferreira
da Costa

CAMINHOS DE RUA NA PREVENÇÃO DA VIOLÊNCIA

Prevenção da violência através de uma intervenção comunitária, de proximidade e integrada, reforçando a literacia em saúde, a consciencialização social e o acesso a recursos de apoio.

24 julho | 10h00-13h00

Lagameças (junto ao Centro Dia
do Centro Social em Lagameças)

27 julho | 10h00-13h00

Pinhal Novo (junto ao Coreto
Jardim José Maria dos Santos)

AVÓS E NETOS LAÇOS QUE PROMOVEM SAÚDE

Assinalar o Dia dos Avós
através de jogos e desafios
intergeracionais.

Participação gratuita
Info.: 212 336 606 | decs@cm-palmela.pt
Org.: Câmara Municipal de Palmela e
Unidade Local de Saúde Arrábida, E.P.E.

FORMAÇÃO PARA A COMUNIDADE PALMELA

3 e 17 julho | 18h30-20h00

Serra do Louro, Palmela

MOMENTOS DE TRANQUILIDADE, ALONGAR O CORPO, EXPANDIR O CORAÇÃO

Org.: CMP e Comunidade em Movimento

11 julho | 10h30-13h00

Jardim da Biblioteca Municipal Palmela

A TAÇA PALMELA EM 3 TÉCNICAS OFICINA DE CERÂMICA (INCLUI RODA DE OLEIRO)

Por: Artes da Terra, Teresa Pessoa

e Rute Umbelina

Valor: 20€ (responsabilidade da organização;
inclui o material e peças)

Org.: Artes da Terra

Apoio: Câmara Municipal de Palmela

18 julho | 10h00-13h00 | Parque

Venâncio Ribeiro da Costa, Palmela

A NATUREZA PINTA, LUZ E SOMBRA NO JARDIM

Por: A Arte Vai a Casa, Teresa Barreto

Valor: 10€ (responsabilidade da organização)

Org.: Grupo das Plantas

Apoio: Câmara Municipal de Palmela

23 julho | 18h00-21h00

Biblioteca Municipal de Palmela

ENCONTRO DE JOGOS DE TABULEIRO

Org.: Ass. O Castor e Comunidade em Movimento

Apoio: Câmara Municipal de Palmela

Info./Insc.: formação.comunidade@cm-palmela.pt

212 336 632

ENCONTROS

4 julho | 16h00

Biblioteca Municipal de Palmela

CONVERSAS SEM MARGENS – NOVOS MODOS DE VIVER

Apresentação do livro: *Habitar em Comunidade – É possível ter uma casa para habitar?*

Conversa com Gabriel Ludovice Simões, Margarida Alexandre e Moisés Rosa

Info./insc.: 212 336 632 (lotação limitada - insc. recomendadas) | bibliotecas@cm-palmela.pt

Org.: Câmara Municipal de Palmela, Bambual

Portugal Editora, Rede CoHabitar

Org.: Câmara Municipal de Palmela

e Outros Ângulos

9 julho | 19h00 | Centro Comunitário

Monte Francisquinho, Pinhal Novo

BRINCANDO NO MONTE

Celebração final do “Entardecer no Monte 3” (sessões de conhecimento)

Info.: cmvfigueira@gmail.com

Org.: Grupo de Teatro Amador Ensaieiro e TAGVS Associação Académica e Artística.

Apoio: Câmara Municipal de Palmela



11 julho | 15h30

Biblioteca Municipal de Palmela

APRESENTAÇÃO DOS LIVROS «TODOS OS SILÊNCIOS» E «FOMOS TANTO»

Com as autoras Vanessa Jorge e Denisse Silva. Livros à venda no local.

Entrada livre

Info./insc.: 212 336 632

bibliotecas@cm-palmela.pt

Org.: Câmara Municipal de Palmela



17 julho | 18h00

Cine-Teatro S. João, Palmela

MAIS UM PASSO ENCONTRO ANIVERSÁRIO PASSOS E COMPASSOS

Entrada Gratuita

Org.: Passos e Compassos

Apoio: Câmara Municipal de Palmela e República Portuguesa – Cultura, Juventude e Desporto/ DGArtes

PROJETO CROCHÉ CABARÉ

Sala Polivalente - Centro Comunitário
Monte Francisquinho, Pinhal Novo

17 julho | 14h30-17h00

TECER CONVERSAS

Reflexão sobre a pressa que caracteriza a sociedade contemporânea e o impacto que esta exerce no bem-estar físico, emocional e relacional.

Julho e agosto (quartas-feiras)

14h30-17h00

GRUPO CONVÍVIO & MANUALIDADES

Julho e agosto (quintas-feiras)

14h30-16h30

CORPO MEMÓRIA PRESENÇA PERTENÇA OFICINA DE EXPRESSIVIDADE

Exploração da comunicação, autoconhecimento, identidade e criatividade através de práticas artísticas e dinâmicas de grupo.

Julho e agosto (sextas-feiras)

14h30-16h30

ENCONTRO À VOLTA DA MÚSICA - OFICINA DE APRENDIZAGEM

Por Ezequiel Firmino

Info.: crochecabare@cooperativaseis.org
927822089

Destinatários: população 50+
(mas qualquer idade é bem-vinda)

Org.: Cooperativa SEIES

Apoio: Câmara Municipal de Palmela
e Outros Ângulos

ENCONTROS

18 julho | 16h00

Casa Ermelinda Freitas, Fernando Pó

365 DIAS DE ROMANCE COM AFONSO CRUZ

Conversa a partir do livro
"A Cozinheira do Ditador"
Sessão integrada na Mostra
Gastronómica Literária

Moderação: Luís Caetano

Insc. (gratuitas e obrigatórias):

bibliotecas@cm-palmela.pt | 212 336 632

Org.: Câmara Municipal de Palmela

Parceria: Culsete Livraria

Apoio: Casa Ermelinda Freitas

(ao abrigo do programa Mecenaz de Palmela)

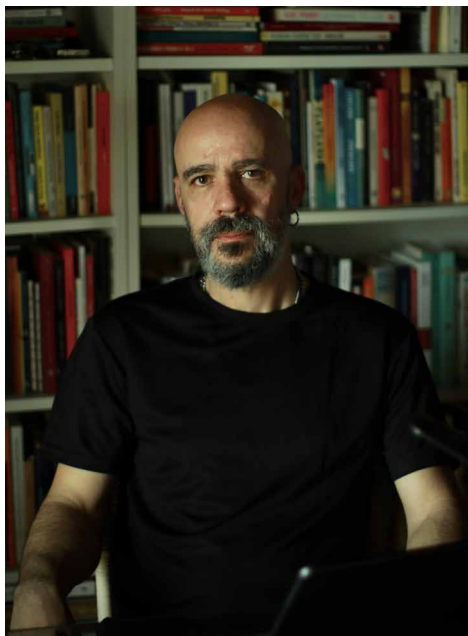

ENCONTROS

24 julho | 14h30

Centro Cultural do Poceirão

MAKER SPACE VISITA ENTRE MENSAGENS QUE PERDURAM

Espaço de criatividade para conhecer e experienciar oportunidades do Maker Space, a partir de uma fotografia com netas/os.

Destinatários: população 60+

Integrado no Projeto Avós em Festa, no âmbito das Comemorações do Dia dos Avós

Org.: Câmara Municipal de Palmela

26 julho | 17h00

Cine Teatro S. João, Palmela

RODA DE IDEIAS PENSAR O FUTURO

Aniversário Cine Teatro S. João

Integrado no Programa De Par em Par

Entrada Gratuita

Org.: Passos e Compassos

Apoio: Câmara Municipal de Palmela e República Portuguesa – Cultura, Juventude e Desporto/

DGArces

26 julho

AVÓS EM FEIÇA DIA DOS AVÓS

Destinatários: Jovens e População 60+

Programa em www.cm-palmela.pt

Org.: Câmara Municipal de Palmela

2 agosto

9h00–13h00 | Associação de Moradores do Bairro da Cascalheira*

9h00–13h00 | Centro de Respostas Comunitárias de Poceirão**

COLHEITA DE SANGUE

Info.: 961 604 141 | adbspn@hotmail.com*

Info.: 965 258 438 | ads.poceirao@gmail.com**

Org.: Associação de Dadores Benévolos de Sangue de Pinhal Novo*

Apoios: Associação de Moradores do Bairro da Cascalheira e Câmara Municipal de Palmela*

Org.: Associação de Dadores de Sangue na Freguesia de Poceirão**

Apoios: União das Freguesias de Poceirão e Marateca e Câmara Municipal de Palmela**

15 agosto | 9h00 – 13h00

Escola Secundária de Pinhal Novo

COLHEITA DE SANGUE

Info.: 96 160 41 41 | adbspn@hotmail.com

Org.: Associação de Dadores Benévolos de Sangue de Pinhal Novo

Apoios: Escola Secundária de Pinhal Novo e Câmara Municipal de Palmela

29 agosto | 10h00–12h00

Castelo de Palmela

VISITA-OFFICINA

«ILUMINURAS E GRAFIA NO TEMPO DE D. JORGE»

Por ordem de D. Jorge, o último Mestre da Ordem de Santiago, os freires de Palmela iniciaram-se na arte da grafia. Uma arte que convidamos a descobrir, após uma visita ao antigo convento.

Participantes: Mín. 10; Máx. 16

Frequência gratuita (insc. obrigatória)

Info./insc.: 212 336 640

patrimonio.cultural@cm-palmela.pt

Org.: Câmara Municipal de Palmela

SAIA DE CASA

Todo o ano | Palmela

PERCURSOS PEDESTRES ÁUDIO GUIADOS DESCUBRA OS TRILHOS DE PALMELA!

Descarregue a APP Biotrails e aceda a quatro percursos pedestres áudio guiados para descobrir a vila de Palmela e parte do Parque Natural da Arrábida, com informação sobre património natural e cultural e sugestões de visitação, em português e inglês

Org.: Câmara Municipal de Palmela e Biotrails

Descarregue aqui a APP:

Português



Inglês

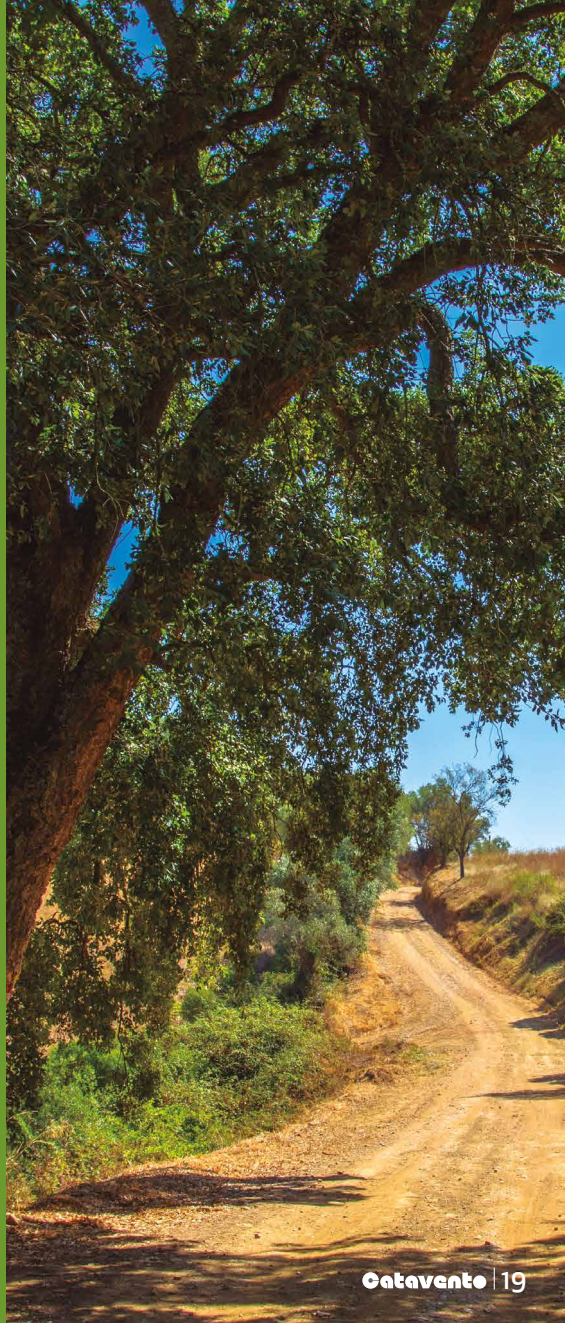

ESPECIAL ENOTURISMO

Todo o ano | Fernando Pó **PERCURSO PEDESTRE JARDINS DE VINHAS**

Tipo de percurso: Pequena Rota (PR), Circular, Temática, Pedestre e Cicável
Distância: 11,5 km | Duração: 3h
Desníveis Acumulados: 46 metros
Grau de Dificuldade: II (I-V)
Adegas possíveis de visitar: Casa Dupó, Casa Ermelinda Freitas, Fernão Pó Adega, Filipe Palhoça Vinhos e Quinta do Monte Alegre
Participação gratuita (insc. necessária para visita às adegas, com pagamento associado)
Info./insc.: info@rotavinhospsetubal.com
212 334 398
Org.: Adegas, Câmara Municipal de Palmela e Rota de Vinhos da Península de Setúbal

4 julho | 17h00 | ASL Tomé, Pinhal Novo **SUMMER WINE PARTY** Festa no pátio da adega com provas de vinhos, música ao vivo, DJ's, dançarinas e gastronomia local.

Valor: Standard: 12€ com oferta de copo de prova e uma bebida. VIP: 25€ com oferta de copo de prova Premium e três bebidas e acesso exclusivo ao Winebar Adega Velha.
Venda antecipada de bilhetes na adega até 20 junho.
Gratuito até 12 anos
Org.: ASL Tomé

4 julho | 17h00 | Adega de Palmela **ADEGA DE PALMELA WINE SUNSET**

Festa de verão ao ar livre, com animação musical dos anos 80 e 90, com DJ João Cadeirinhas. Street food disponível.

Valor: 25€ com oferta de chapéu de palha, copo de prova e uma bebida.
Reserva necessária: enoturismo@acpalmela.pt
Org.: Adega de Palmela

SAIA DE CASA

Sábados e domingos | 15h30-16h30 Museu Música Mecânica, Pinhal Novo **VISITAS ORIENTADAS**

Participação com o bilhete de entrada no Museu
Info.: geral@museudamusicamecanica.com
960 080 044
Org.: Museu da Música Mecânica



FINS DE SEMANA GASTRONÓMICOS

17 a 19 e 24 a 26 julho **FRUTA DE PALMELA**



28 a 30 agosto e 4 a 6 setembro **VINHO DE PALMELA**



Estabelecimentos aderentes
Restaurantes em www.cm-palmela.pt

Info.: turismo@cm-palmela.pt | 212 336 668
Org.: Câmara Municipal de palmela
e Rota de Vinhos da Península de Setúbal

SAIA DE CASA

4 julho | 13h00 | Teatro O Bando,
Estrada Vale dos Barris, Palmela
**ALMOÇO COMUNITÁRIO
E ESPETÁCULO
"A CONFISSÃO"**

Info./reservas: 910 306 101
bilheteira@obando.pt
Org.: Teatro O Bando

4 julho e 1 agosto
VISITAS ORIENTADAS

10h00 – Visita orientada ao Castelo
de Palmela

(Ponto de encontro – Praça de Armas)

11h00 – Visita orientada ao Centro

Histórico da Vila de Palmela

(Ponto de encontro – Igreja de São Pedro)

Duração: 1h (cada período)

Participação gratuita

Mín. 6 e máx. 20 participantes

(insc. até 12h00 da antevéspera)

Info./insc.: patrimonio.cultural@cm-palmela.pt
21 233 6640

Org.: Câmara Municipal de Palmela



4 e 5 julho e 1 e 2 agosto | 7h30-13h30

Mercado Municipal de Pinhal Novo

PINHAL NOVO MARKET

Info.: 212 336 603

feiras.mercados@cm-palmela.pt

Org.: Câmara Municipal de Palmela

11 julho | 20h30 | Castelo de Palmela

VISITA ENCENADA AO CASTELO

A história do Castelo de Palmela contada
ao anoitecer, por ilustres personagens
do passado!

Participação gratuita, sujeita a insc. obrigatória
(até 12h00 da antevéspera).

Mín. 15 e máx. 30 participantes

Info./insc.: 212 336 640

patrimonio.cultural@cm-palmela.pt

Org.: Câmara Municipal de Palmela



SAIA DE CASA

18 julho | 10h00 | Zona Bar
do Cine-Teatro S. João, Palmela

6.ª MOSTRA GASTRONÓMICA LITERÁRIA DE PALMELA PELA BOCA ENTRA A LITERATURA

Showcooking com o Padrinho do
Programa Palmela Experiências com
Sabor, Chef Pedro Ascensão – Inspirado
no Livro de Afonso Cruz "A Cozinheira
do Ditador"

Info.: turismo@cm-palmela.pt

Org.: Câmara Municipal de palmela



25 julho e 22 agosto | 10h00
Museu - A Estação, Pinhal Novo

«NO MEU TEMPO...» CONVERSAS COM FERROVIÁRIOS

Conheça histórias de outros tempos
partilhadas por antigos ferroviários.

Frequência gratuita, mediante inscrição prévia.

Info./insc.: patrimonio.cultural@cm-palmela.pt

Org.: Câmara Municipal de Palmela

26 julho e 30 agosto | Todo o dia
Parque estacionamento Mercado Local
de Produtores de Pinhal Novo

MERCADO DA BAGAGEIRA Venda de artigos em 2.ª mão, velharias, projetos originais, etc.

Info.: 212 336 603

feiras.mercados@cm-palmela.pt

Org.: Município de Palmela



ESPECIAL FESTA DAS VINDIMAS

18 julho | 18h30 | Largo S. João, Palmela
Apresentação 63ª edição das Festa
as Vindimas Palmela

22 agosto | 21h00 | Sociedade Filarmónica
Humanitária, Palmela
Apresentação Candidatas a Rainha
das Vindimas 2026

26 agosto | 18h00 | Sociedade Filarmónica
Palmelense Loureiros, Palmela
Prova de Sabores realizada pelas
candidatas a Rainha das Vindimas 2026

Org.: Ass. Festas de Palmela - Festa das Vindimas
Apoio: Câmara Municipal de Palmela
e Junta de Freguesia de Palmela



4 julho e 14 agosto | 19h00
Largo José Maria dos Santos, Pinhal Novo
KIZOMBA NA RUA
Entrada livre
Org.: Teatro Artimanha

25 julho | 18h00-3h00
Miradouro do Castelo de Palmela
**PALMELA
PANORAMA PARTY**
Bilhetes: 3cket
Org.: Sociedade Filarmónica Palmelense
"Loureiros" e Junta de Freguesia de Quinta do Anjo

EM FESTA

COMEMORAÇÕES DIA DE SANTIAGO 2026

25 julho | 17h00 | Igreja de Santiago,
Castelo de Palmela
INAUGURAÇÃO DAS EXPOSIÇÕES:
BOM CAMINHO! AGUARELAS
DE MADUREIRA PAIS E SANTIAGOS DA
COLEÇÃO PARTICULAR DE ARLINDO GARCIA
Exposições patentes até 30 de agosto
Entrada gratuita | Horário: 10h00 – 13h00 / 14h00 –
18h00 (todos os dias)

1 agosto | 16h00
VISITA GUIADA À POUSADA DE PALMELA
Duração: 1h00 | Destinatários: famílias | público
em geral | Participação gratuita mediante inscrição
prévia. | Limite de inscrições: 20 pessoas
(até 31 de julho às 18h00) | Ponto de encontro:
estacionamento junto à entrada da Pousada de
Palmela | Info./insc.: Posto de Turismo de Palmela
(212 332 122) | turismo@cm-palmela.pt
Org.: Câmara Municipal de Palmela

13 agosto | 20h30
Arruada pelo cavallinho da Humanitária
e recolha das bandeiras pelas ruas Palmela
15 agosto | Romaria ao Cabo Espichel
**CÍRIO EM HONRA
DE NOSSA SENHORA
DO CABO ESPICHEL**
Insc. para almoço no Cabo Espichel
na secretaria da SFH
Org.: Sociedade Filarmónica Humanitária

29 agosto | 22h00
Largo S. João, Palmela
PALMELA WHITE PARTY
Com Dj's Bahiana Beat, Francisco Cunha
e Pedro Carrilho
Bilhetes: 3cket
Org.: Sociedade Filarmónica Humanitária

BOA FORMA

Terças (19h30) | Sextas (18h00)

Centro Cultural Poceirão

AULAS DE PILATES

Org.: Ass. Cultura e Desporto de Poceirão

Apoio: Câmara Municipal de Palmela

Quartas | 18h30

Centro Comunitário Águas de Moura

AULAS DE YOGA

Destinatários: M/12

Info.: 212 336 635

Org.: Professora Kali e Câmara Mun. Palmela

3 julho | 10h00–14h00

Piscina Municipal de Pinhal Novo,

Pinhal Novo

10.ª FESTA DO DESPORTO E DA SAÚDE - FESTA DE ENCERRAMENTO DO PROGRAMA 50 + PROGRAMA DE EXERCÍCIO

Consulte consultar programa próprio

Org.: Palmela Desporto, E.M. e Câmara Municipal de Palmela

4 julho | 16h00

Pavilhão Municipal de Palmela

IV SARAU UNIKGYM PALMELENSE FUTEBOL CLUBE

Programa de Desenvolvimento da Ginástica

Org.: Palmelense Futebol Clube

Apoio: Câmara Municipal de Palmela

4 julho | 18h00 | Cine-Teatro S. João

ESPETÁCULO DE ENCERRAMENTO DE DANÇA E GINÁSTICA

Programa de Desenvolvimento da Ginástica

Org.: Sociedade Filarmónica Palmelense

"Loureiros"

Apoio: Câmara Municipal de Palmela

1 agosto | 19h00

PÔR DO SOL NO TRILHO DO LOURO - CAMINHADA NO ÂMBITO DO 50º ANIVERSARIO DO PARQUE NATURAL DA ARRÁBIDA

Percurso pela Serra do Louro com
passagem pelo Castro de Chibanes,
Alto da Queimada, Moinho do Motor
e Cabeço das Vacas.

Destinatários: >6 anos;

Grau de dificuldade (1 a 5): 2;

Desnível acumulado: 174m/-174m;

Distância: 7,5 km;

Duração prevista: 3h00;

Insc. prévia gratuita (obrigatória e limitada

a 60 pessoas) até 12h00 de 31 julho

Info.: 212 336 668 | turismo@cm-palmela.pt

Org.: Câmara Municipal de Palmela

e ICNF/PNA

19, 22 e 23 agosto

TAÇA DE HONRA DO CONCELHO DE PALMELA 2026

Org.: Câmara Municipal de Palmela

Apoio: Movimento Associativo Desportivo

do Concelho, Associação de Futebol de Setúbal

e Palmela Desporto, E.M.

MEXA-SE EM PALMELA

CAMINHADAS DESPORTIVAS

4 julho | 21h00

CAMINHADA DESPORTIVA - "ENTRE PALMELA E OS MOINHOS DA SERRA DO LOURO"

Grau de dificuldade (1 a 5): 2

Desnível acumulado: 174m/-174m

Distância: 7,5 kms

Duração prevista: 2h00

Insc. até 12h00 de 3 julho

29 agosto | 21h00

CAMINHADA DESPORTIVA "PELA ARRÁBIDA À NOITE"

Grau de dificuldade (1 a 5): 2

Desnível acumulado: 369m/-369m

Distância: 10 kms

Duração prevista: 3h00

Insc. até 12h00 de 28 agosto

Destinatários: M/6

Participação gratuita

Insc. obrigatória, limitada a 100 participantes

Info.: 212 336 636 | desporto@cm-palmela.pt

Org.: Câmara Municipal de Palmela



Inscrições AQUI



Até 31 julho (segunda a sexta-feira)
9h00-17h00

FÉRIAS DESPORTIVAS VERÃO 2026

Andebol, Atletismo, Basquetebol,
Bóccia, Capoeira, Dança, Futebol/
Futsal, Gincana de Bicicletas, JiuJitsu,
Jogos Tradicionais, Natação, Padel,
Pilates, Orientação, Voleibol, entre
outras.

(Locais: Piscina Municipal Pinhal Novo
e Escola Sec. Pinhal Novo)

3 julho | 10h00-14h00

ATIVIDADES NO ÂMBITO DO "50+ PROGRAMA DE EXERCÍCIO"

11 julho | 19h30 | Vale dos Barris

CAMINHADA DE ENCERRAMENTO DA ÉPOCA DESPORTIVA DE 2025/2026

No âmbito dos Centros Municipais
de Marcha e Corrida

11 julho | 9h00-21h00

TORNEIO PADEL

18 julho

OPEN DAY

Escola Natação, Bebés,
Hidroginástica, Aulas de Grupo, Padel,
Karaté, Capoeira e Ballet

PISCINAS MUNICIPAIS PALMELA E PINHAL NOVO

1 julho

NATAÇÃO LIVRE DIA MUNDIAL DO SALVAMENTO



Info.: 212 389 900 | 212 337 140
secretaria.palmela@palmeladesporto.pt
geral@palmeladesporto.pt
Org.: Palmela Desporto, E.M.

PRINCIPEZINHOS

SAQUINHOS DE CONTOS

Recursos lúdico didáticos disponíveis para empréstimo, para explorar as rotinas das crianças de forma criativa: "Hora da Paparoca", "Fazer Ó Ó", "Cheira tão mal" e "Miminhos"

Participação gratuita mediante inscrição
Info./insc.: 212 336 632
bibliotecas@cm-palmela.pt
Org.: Câmara Municipal de Palmela

1 a 3, 6 a 9 e 13 a 16 julho

Ciça-Teatro S. João, Palmela

FÉRIAS CULTURAIS VERÃO 2026

Dança, música, teatro, expressão plástica, cinema, património...
Aulas, ateliers, visitas... e muito mais, nuns dias repletos de fantasia, diversão e muitos amigos!

Destinatários: 6-12 anos
Reserva obrigatória (insc. prévia) | Entrada paga
Lotação limitada
Info./reservas: www.passosecompassos.pt
212 336 630
Org.: Passos e Compassos
Apoio: Câmara Municipal de Palmela e República Portuguesa – Cultura, Juventude e Desporto/
DGArtes

7 a 9 julho | 9h00–17h00

Castelo de Palmela

FÉRIAS A CRESCER TRIBO DA TERRA

Edição de verão dedicada ao ambiente e à natureza.

Através de jogos, oficinas e atividades ao ar livre, as crianças serão convidadas a descobrir a importância de conhecer, respeitar e cuidar do planeta Terra, de forma divertida, participativa e educativa, promovendo valores de sustentabilidade, cidadania ambiental e contacto com a natureza.

Destinatários: 6-11 anos, residentes, estudantes ou filhas/os de trabalhadores no concelho de Palmela

Participação gratuita
(min.: 15 e máx.: 25 participantes)
Info./Insc. (até 2 jul):
patrimonio.cultural@cm-palmela.pt
212336640
Org.: Câmara Municipal de Palmela



1 a 3 de julho
6 a 9 de julho
13 a 16 de julho

Local
Ciça Teatro S. João, Palmela

Público alvo
Crianças dos 6 aos 12 anos

Informações e inscrições
Ciça Teatro S. João, Palmela
212 336 630
Lotação Limitada – Inscrição Prévia

Detalhes em
passosecompassos.pt

Passos e Compassos

Férias Culturais

- Passar
- Aprender
- Pensar
- Brincar
- Lazer

Verão 2026

Palmela

DGARTES



VER, OUVIR E LER

NOVIDADES EM DESTAQUE

VER



UMA MULHER NÃO CHORA

Fatih Akin



MADE IN BANGLADESH

Rubaiyat Hossain



A VIDA, ACIMA DE TUDO

Oliver Schmitz

OUVIR



SETE

Quinta do Bill



TERRA QUE VALE O CÉU

Ricardo Ribeiro

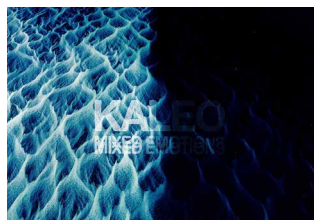

MIXED EMOTIONS

Kaleo

LER



O PASSADO VEM JÁ A SEGUIR

Tiago Rebelo



GENTE DA CASA

Abdulrazak Gurnah



SE OS GATOS FALASSEM

Piergiorgio Pulixi

VER, OUVIR E LER

ESPECIAL GRANDES DUPLAS



VER

HENRY & JUNE

(EUA, FRANÇA, 1990)

Realização - Philip Kaufman

A brilhante obra biográfica de Philip Kaufman, protagonizada por Fred Ward, Uma Thurman e Maria de Medeiros, desvenda um dos capítulos mais fascinantes e ousados da história da literatura moderna. Na boémia Paris dos anos 1930, cruzam-se as vidas da jovem escritora Anaís Nin, do irreverente Henry Miller e da sua enigmática esposa June, num triângulo que foi tanto amoroso quanto criativo. Longe dos clichês românticos, esta obra explora como a paixão e a obsessão mútua serviram de combustível para que estes autores desafiassem as regras da época, redefinindo a escrita erótica. Deixe-se seduzir por esta narrativa elegantemente provocativa, que questiona os limites da moralidade e celebra a liberdade dos sentidos. Um drama audaz e artisticamente sedutor, ideal para quem procura um filme inteligente que celebra a liberdade, a arte e o desejo, sem censuras.

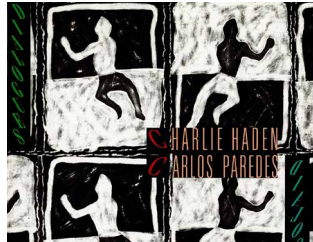

OUVIR

DIALOGUES

(1990)

Charlie Haden,
Carlos Paredes

Testemunho de um encontro irrepitível, este álbum revela a mística cumplicidade de dois gigantes das cordas: o contrabaixo profundo e generoso de Charlie Haden funde-se com o dedilhar veloz e poético da guitarra portuguesa de Carlos Paredes. Mais do que um disco, este registo é uma conversa íntima e universal. Aqui, o jazz norte-americano e a alma intemporal do fado dialogam numa sintonia perfeita, como se partilhassem a mesma raiz. Escutar estas gravações é assistir a um milagre acústico, onde o silêncio é tão valioso como as próprias notas. Fica o convite para desacelerar o tempo, fechar os olhos e render-se a uma audição profunda e transformadora. Para todos os que procuram na música não apenas o som, mas uma verdadeira comunhão artística.



LER

ELEANOR & PARK

Rainbow Rowell

Um romance que está a meio termo entre uma paixão adolescente e um concerto de punk rock, contando uma bela história de amor entre dois seres que, apesar das muitas diferenças que aparentam entre si, partilham uma mesma inadaptação perante o mundo. Pelo meio há muita banda desenhada, conversas sobre super-heróis e uma banda sonora que vai dos Smiths aos Joy Division, numa belíssima história de amor que mistura, em medidas iguais, riso e lágrimas.

Sugestões disponíveis para empréstimo na Rede de Bibliotecas Públicas do Município de Palmela.

JÁ FUMEGA

BOLO DE MAÇÃ, CANELA E NOZ

Receita cedida pelo Restaurante
Bobo da Corte

Ingredientes

- 6 maçãs
- 1 chávena de farinha
- 1 chávena de açúcar
- 1 chávena de manteiga derretida
- 1 chávena de nozes
- 6 ovos
- 1 colher de chá de fermento em pó

Preparação

Envolver todos os ingredientes e levar
ao forno a 180°C durante 40 min.

Harmonização vínica

Adega de Palmela

Moscatel Roxo de Setúbal 15 anos
DO Setúbal

PVP recomendado na Casa Mãe
da Rota de Vinhos: 35,00€



BOM PROVEITO Palmela

A LINETE - 914 962 695

ALTINHO - 212 353 172

ÂNCORA & SERRANO
265 501 236

A TAVERNA DA LADEIRA
212 332 612
f tavernada.ladeira.9

BOBO DA CORTE (CASTELO)
935 205 936
f bobodacortepalmela.
wixsite.com/bobodacorte

CACO PALMELA
211 808 460 | 967 884 761

CAFÉ DUQUE - 927 166 718
cafeduque2025@gmail.com

CAFÉ TIMÓTEO - 919 446 904

CARPINTARIA - 936 716 820
f carpintariapalmela

COFFEE VILLAGE - SALÃO
DE CHÁ - 212 334 149

CULTO PANORÂMICO
926 578 578

DIÁLOGOS & SABORES
265 708 150
montadoresort.com

DOM RODRIGO - 916 159 259

DONA ISILDA - 212 333 255
restaurantedonaisilda.com

MESTREFOOD - TAKE AWAY
E CHURRASQUEIRA
212 330 170 | mestrefood.pt
f mestrefood.lida

NAQUELA MESA
964 733 573
historias@naquelamesa.pt

O CORREIO MÔR - 210 822 755

O SEU CAFÉ - 911 979 203

OS GORDOS III - 969 948 820

OS POTES - 212 350 193
f OsPotes



PIZZAS DA VILA - 215 835 095
f Pizzas da Vila

PIZZAS DO LOURO
212 436 791 | 918 597 410

POUSADA DE PALMELA
212 351 226 | pousadas.pt

SUSHI MAYA - 214 087 222

3ª GERAÇÃO - 212 350 152
f restaurante3ageracao

Pinhal Novo

O TELHEIRO - 212 362 244

O FORNO - 212 361 160

O CENTRAL - 212 383 865
f Restaurante-O-Central

PIZZARIA MAMMA MIA
212 360 886

P ZEN - 919 362 677
@pzenpinhalnovo

Quinta do Anjo

ALDÉA
961 802 993

CASA DA PIMENTA
968 014 711 | 212 100 391

FLAVORS - SABORES
DIFERENTES DA NOSSA TERRA
212 767 675 | 917 263 116
Espaço Fortuna
f flavors.sabores

PÁTEO ARRÁBIDA
- HAMBURGARIA ARTESANAL
212 881 625

TASCA FINA BY KAJÓ
CERVEJARIA & RESTAURANTE
917 081 883
tascafinabykajo@gmail.com
@ TascaFinaByKajo
@ tascafinabykajo

Poceirão

MOAGEM - 265 990 317

MONTALEGRE - 265 995 662

SABORES DO CAMPO
265 996 078 | 910 300 593

Marateca

AROMAS
(FPALMELA-ALDEAMENTO
TURISTICO DE PALMELA)
265 930 000 | 12h-15h/19h-22h

MAR ATÉ CÁ
962 465 120 | f Mar-Até-Cá

RETIRO DOS MOTORISTAS
964 577 800

SABORES DA TERRA (Produtos Regionais)

Palmela

CASA MÃE DA ROTA DOS
VINHOS DA PENÍNSULA
DE SETUBAL
212 334 398
rotavinhospsetubal.com

OLIV'ALL - 937 900 308
olivall.pt

THE SELECTOR STORE
www.theselector.pt/store

Quinta do Anjo

AFINIDADES - 212 870 500
212 870 137 | 938 442 319
horaciosimoes.com/afinidades/loja

CASA DO ARRABIDINE
212 871 080 | shop.arrabidine.pt

ESPAÇO FORTUNA ARTES
& OFÍCIOS - 212 871 068
espacofortuna.com

Pinhal Novo

BOMBONS DA QUINTA
919 121 167

Poceirão

CARAMELA - MERCEARIA
969 467 974 | caramela.pt

Marateca

MAR ATÉ CÁ - 962 465 120
f Mar-Até-Cá

NOITE FORA Palmela

CULTO PANORÂMICO
926 578 578
f cultopanoramico
cultopanoramico.pt



O GAITEIRO - SALÃO DE CHÁ
966 313 312
f salao.de.cha.
O.Gaiteiro/timeline

A TAVERNA DA LADEIRA
212 332 612
f tavernada.ladeira.9

VILLA PARQUE
info@villaparque.pt

WINE LOVE - BAR • LOUNGE
916 749 576
f Winelovepalmela

Pinhal Novo

CERVEJARIA COSTA BAR
212 361 397

ESPAÇO MOSCATEL
933 964 511
f Espaço-MoscateL

Marateca

BAR F. PALMELA
ALDEAMENTO
TURÍSTICO DE PALMELA
265 930 000 | 12h às 24h

BONS LENÇÓIS Palmela

AMAZÓNIA PALMELA
210 878 520
amazoniahoteis.com

MOINHO DA PÁSCOA
212 333 548

POUSADA DE PALMELA
212 351 226 | pousadas.pt

QUINTA DO CHAPARRO
962852608
adilia1641@hotmail.com

QUINTA DA ESCUDEIRA
214 046 637 | 916 377 057
quintadaescudeira.pt

B&B - Quinta Laranjal
da Arrábida
934 697 534
www.quintalaranjaldaarrabida.com
geral@quintalaranjaldaarrabida.com

QUINTA DO LOURO
212 333 255 | 916 609 686

HOTEL VARANAZUL
212 331 451/2 | varandazul.pt

BIOVILLA - 212 351 224
biovilla.org

PORTA DA ARRÁBIDA
HOSTEL & SUITES
212 337 090 | 919 092 092
www.arrabidasuites.pt

Pinhal Novo

PALÁCIO DE RIO FRIO
212 319 701

CAMPING VASCO DA GAMA
212 362 361
campingvascodagama.com

Quinta do Anjo

SÃO GONÇALO
ALOJAMENTO
212 870 493 | 917 536 537
saogoncaloalojamento.com

PÁTEO DA MEMÓRIA
933 360 554 | 933 360 539
patio.memoria@gmail.com

Marateca

DELMIRA VINEYARD HOUSE
917 500 198
www.delmira.pt

FPALMELA ALDEAMENTO
TURÍSTICO DE PALMELA
265 930 000 | fpalmela.com

HUMUS FARM
265 103 316
humusfarm.com

OUTROS CONTACTOS

SAÚDE

SOS - 112

HOSPITAL DE SETÚBAL
265 549 000

CENTRO DE SAÚDE
DE PALMELA - 212 339 800
//uccpalmela.no.comunidades.net

SERVIÇOS PÚBLICOS

JUNTAS DE FREGUESIA
PALMELA - 212 351 231
PINHAL NOVO - 212 360 503
QUINTA DO ANJO
212 880 232

UNIÃO DAS FREGUESIAS
DE POCEIRÃO E MARATECA
265 988 070 | 265 996 371

CONSERVATÓRIA
DO REGISTO CIVIL
212 337 801

CONSERV. DO REGISTO
PREDIAL - 212 350 161

REPARTIÇÃO DE FINANÇAS
212 339 560

JULGADO DE PAZ DE PALMELA
211 547 184 | 211 547 185
correio.palmela@julgadosdepaz.mj.pt

SEGURANÇA PÚBLICA

GNR
PALMELA - 217 657 640
PINHAL NOVO - 217 657 720
POCEIRÃO - 265 249 780

ASSOCIAÇÃO HUMANITÁRIA
DOS BOMBEIROS

PALMELA - 212 336 810

PINHAL NOVO
212 388 440
bvpinhalnovo.pt
geral@bvpinhalnovo.pt

ÁGUAS DE MOURA
265 938 220

CCO PALMELA
212 331 766

SERVICO MUNICIPAL
DE PROTEÇÃO CIVIL
212 336 653 | 935 321 039



TRANSPORTES

CARRIS METROPOLITANA
210 418 800 | 210 410 400

CP - 808 109 110

FERTAGUS - 707 127 127

CÂMARA MUNICIPAL DE PALMELA

Largo do Município,
2954-001 Palmela
212 336 600
geral@cm-palmela.pt
8h30 às 12h00 e 13h00
às 16h30

ATENDIMENTO MUNICIPAL
CENTRO DE CONTACTO
212 336 666
atendimento@cm-palmela.pt

PALMELA (Paços do Concelho)
Dias úteis: 9h00 às 12h30
e 13h30 às 16h00

QUINTA DO ANJO
(R. de Oliveira)
Dias úteis: 9h00 às 12h30
e 13h30 às 16h00

PINHAL NOVO
Atendimento Municipal
e Loja do Cidadão
Dias úteis: 9h-16h

LOJA MÓVEL DO CIDADÃO
Circuito e horários em
www.cm-palmela.pt

POSTO DE TURISMO
Horário: 9h30-12h30
e 14h-17h30
212 332 122
turismo@cm-palmela.pt
visitpalmela.pt

PIQUETE DE ÁGUAS
PALMELA
212 336 679
(8h30 às 22h30)

TESOURARIA
8h30 às 12h00
e 13h00 às 15h45

BIBLIOTECA MUNICIPAL

PALMELA
212 336 632
bibliotecas@cm-palmela.pt

PINHAL NOVO
212 336 638

POLO DE QUINTA DO ANJO
212 336 642

POLO DE MARATECA
CENTRO COMUNITÁRIO
DE ÁGUAS DE MOURA
265 938 317

MONTE DO FRANCISQUINHO
CENTRO COMUNITÁRIO
cultura@cm-palmela.pt

ARQUIVO MUNICIPAL
DE PALMELA
212 336 613
arquivo.municipal@cm-palmela.pt

GABINETE ESTUDOS SOBRE
ORDEM DE SANTIAGO (GESOS)
212 336 600 | 212 336 640

INFORMAÇÃO E APOIO
AO CONSUMIDOR
212 336 606
iac@cm-palmela.pt

CENTRO DE RECURSOS PARA A JUVENTUDE

PALMELA - 212 350 424
PINHAL NOVO - 212 336 629

QUINTA DO ANJO
210 992 715
juventude@cm-palmela.pt
 juventudeinteractiva
2.ª feira: 14h00 às 18h00
3.ª a 6.ª feira: 11h00
13h00/14h00-18h45

GABINETE DE APOIO
AS EMPRESAS
E PROMOÇÃO DO
INVESTIMENTO
212 336 604
gaepi@cm-palmela.pt

MUSEU MUNICIPAL
DE PALMELA - 212 336 640
patrimonio.cultural@cm-palmela.pt

MUSEU - A ESTAÇÃO
Antiga Estação Ferroviária
de Pinhal Novo - 212 384 171
patrimonio.cultural@cm-palmela.pt

CLAIM - CENTRO LOCAL
DE APOIO À INTEGRAÇÃO
DE MIGRANTES
Atendimento Pinhal Novo,
Palmela e Poceirão
967 135 249
claii.fonte.prata@fsantarafaelamaria.org

GABINETE DE APOIO
AO CUIDADOR INFORMAL
ATENDIMENTO NA UNIDADE
MÓVEL DE SAÚDE
terças, 9h30-12h30, em todas
as freguesias | 212 336 606
decs@cm-palmela.pt

PALMELA DESPORTO

PAVILHÃO MUNICIPAL
JOSÉ SILVERIO - POCEIRÃO
265 012 481

PISCINA MUNICIPAL
DE PALMELA - 212 337 140

PAVILHÃO MUNICIPAL DE
PINHAL NOVO - 212 383 382

PISCINA MUNICIPAL DE
PINHAL NOVO - 212 389 900

ROTA DE VINHOS DA PENINSULA DE SETUBAL

ADEGA CAMOLAS - Palmela
212 350 677 | adegacamolas.pt

ADEGA DE PALMELA - Palmela
212 337 020 | acpalmela.pt

ASL TOMÉ - Pinhal Novo
212 360 020 | aslptome.pt

CASA AGRÍCOLA ASSIS LOBO
Palmela
210 802 146
assislobowines.com

CASA DUPÓ
Águas de Moura
919 713 005 | dupo.pt

CASA ERMELINDA FREITAS
Fernando Pó, Águas de Moura
265 988 000
ermelindafreitas.pt

CASA MÃE DA ROTA
DE VINHOS
Lg. S. João Baptista - Palmela
Tel.: 212 334 398
Quarta a segunda: 10h00-19h00
Feriados: 14h00-19h00
Reservas: 2.ª a 6.ª feira:
10h00-16h30
rotavinhospsetubal.com

FERNÃO PÓ ADEGA
Fernando Pó, Águas de Moura
265 995 423 | fernaopo.com

FILIFE PALHOÇA VINHOS
Poceirão
265 995 886 | filipepalhoca.pt

QUINTA DO MONTE ALEGRE
ÁGUAS DE MOURA
265 098 333
quintadomontealegre.pt

QUINTA DO PILOTO
Palmela
212 333 030
quintadopiloto.pt

SVP - SOCIEDADE VINÍCOLA
DE PALMELA
PALMELA
212 351 264 | svp.wine

VENÂNCIO DA COSTA LIMA
Quinta do Anjo
212 888 020
venanciodacostalima.pt

XAVIER SANTANA
SUCESSORES
Palmela
212 350 002
xaviersantana.pt

TURISMO NATUREZA/ATIVO

BEDROCK TOURS
919 448 808
bedrocktours.com

BIOTRAILS
914 760 638
biotrails.pt

NATURE AFFAIRS
917 158 168 | natureaffairs

ROTAS TERRA UNA
terrauna.pt
Rotas Terra Una

THE SELECTOR
915 356 104 | theselector.pt

KARTÓDROMO
INTERNACIONAL
DE PALMELA
265 538 500 | kip.pt

100PEGADAS
962 802 114 | 100Pegadas

BILHETEIRA



CINE-TEATRO S. JOÃO,
PALMELA
212 336 630
cultura@cm-palmela.pt
Horário: Atendimento dias úteis
9h00/12h00 e 13h30/16h00
Bilheteira: 1h30 min. antes
dos espetáculos.

AUDITÓRIO MUNICIPAL
DE PINHAL NOVO
RUI GUERREIRO
212 336 630
cultura@cm-palmela.pt
A bilheteira abre 1h antes
do início do evento

CENTRO CULTURAL
POCEIRÃO
Horário
3.ª a 6.ª feira: 9h00/13h00
e 14h00/22h30
Sábado: 14h00/24h00
212 336 655
Horário: Atendimento dias úteis
9h00-12h00 e 13h30-16h00



FEIRA MEDIÉVAL

25-27
SET. 2026

VENDA DE PULSEIRAS

ONLINE

15 JUN. A 20 SET.

BOL - WWW.BOL.PT*

PRESENCIAL

16 JUN. A 20 SET.

LOCAIS DE VENDA:

- Biblioteca Municipal de Pinhal Novo
- Mercado Municipal de Pinhal Novo
- Juntas de Freguesia: Pinhal Novo, Quinta do Anjo e UF Poceirão e Marateca
- Cine-Teatro S. João (até 23 set.)



INFO.: GM-PALMELA.PT



PREÇÁRIO

Até 31 agosto

1 Dia - 4,00 € | 3 Dias - 8,00 €

A partir 1 setembro

1 Dia - 5,00 € | 3 Dias - 10,00 €

*Os ingressos adquiridos online têm de ser trocados por pulseira na entrada da Feira Medieval (Espaço Alcoviteiras)

Município
Palmela
conquista



Palmela Município
Em rede consigo!



Município
Palmela 
conquista